



## **Schriftliche Anfrage**

des Abgeordneten **Christoph Skutella FDP**  
vom 16.07.2019

### **Nitratmessstellen in Bayern**

Gebiete in Bayern mit besonders hohem Nitratgehalt (> 50 mg/l) werden als sogenannte rote Gebiete ausgewiesen. Grundlage dafür ist die Ausführungsverordnung der Düngemittelverordnung (AvDüV). Landwirte, die ihre Feldstücke in diesen Gebieten bewirtschaften, müssen eine Reihe an zusätzlichen Auflagen erfüllen. Aus wasserwirtschaftlicher Sicht hat das Staatsministerium für Umwelt und Verbraucherschutz die Nitratsituation im bayerischen Grundwasser im Rahmen der DüV aus zwei verschiedenen Perspektiven ausgewertet: der messpunktbezogenen und der flächen-/wasserkörperbezogenen Auswertung. Bei der messpunktbezogenen Auswertung soll, um den landwirtschaftlichen Einfluss darzustellen, das bisherige „Belastungsnetz“ durch ein „repräsentatives Messnetz“ ersetzt werden.

Ich frage die Staatsregierung

- 1.1 Welche Messstellen wurden für die Erstellung der Gebietskulisse im Rahmen der Ausführungsverordnung Düngemittelverordnung (AvDüV) verwendet (bitte Aufzählung der Messstellen nach Namen und Nummer, Wasserwirtschaftsamt, Landkreis und Gemeinde, Gebietskategorie – grün, weiß, rot – und ggf. Verankerung in der Wasserrahmenrichtlinie)?
- 1.2 Wie lauten die einzelnen Werte der in 1 erfragten Messpunkte (in Nitrat [mg/l] und Ermittlungsjahr)?
- 1.3 Welche Bestrebungen hat die Staatsregierung, die Dichte des Nitratmessnetzes in Bayern anzuheben, um mindestens im EU-Durchschnitt zu liegen (bitte Maßnahmen und Zeithorizont angeben)?
  
- 2.1 Welche verschiedenen Messnetze für die Bestimmung der Grundwasserqualität gibt es in Bayern (bitte Messpunkteanzahl pro km<sup>2</sup> angeben)?
- 2.2 Welche Messpunkte der verschiedenen Messnetze (EUA-Messnetz, EU-Messnetz) in Bayern überschreiten den Schwellenwert N 50 mg/l (bitte Name, Nummer, Standort, Landkreis, Gemeinde, Nitratgehalt mg/l)?
- 2.3 Auf welcher europäischen Rechtsgrundlage weist die Staatsregierung die Nitratbelastung der Böden und die Gebietskulisse im Rahmen der AvDüV über die Messstellen der Wasserrahmenrichtlinie aus (bitte entsprechende Verordnung [EU]/Richtlinie [EU] mit Paragraphen und ggf. Absätzen, Sätzen, Ziffern und Buchstaben angeben)?
  
- 3.1 Handelt es sich bei den durchgeführten Messungen um Mittelwerte mehrerer Messungen (wenn dem so ist, bitte Tabelle mit Bezeichnung der Messstelle, der Anzahl der Messungen und der Zeitpunkte darstellen) oder um einmalige Messergebnisse?
- 3.2 Nach welchen Kriterien wird der landwirtschaftliche Einfluss der Nitratbelastung an den Messstellen bewertet (bitte Auflistung der Kriterien und Gewichtung der einzelnen Kriterien)?
- 3.3 Wie erfolgt die Umstellung der messpunktbezogenen Auswertung des landwirtschaftlichen Einflusses der Nitratbelastung vom „Belastungsnetz“ hin zu einem „repräsentativen Messnetz“ (bitte Meilensteine der Umsetzung in Bezug auf den Zeithorizont angeben)?

- 4.1 Nach welchen Kriterien werden Messstellen in einem „repräsentativen Messnetz“ ausgewählt (bitte Auflistung der Kriterien und Gewichtung der einzelnen Kriterien)?
- 4.2 Wie erklärt die Staatsregierung den landwirtschaftlichen Einfluss der Nitratbelastung am konkreten Beispiel der sechs belasteten aus insgesamt 23 Messstellen des Gebietes „Hahnbacher Sattel“ in der Oberpfalz (bitte die Messstellen: 1. Hahnbach Q5, 2. Quelle Erlenberg/Steinberg, 3. Quelle Riglashof, 4. Brunnen Irlbach, 5. Quelle Kainsricht und 6. Quelle am Laubberg mit jeweiliger Begründung des landwirtschaftlichen Einflusses auf Nitratbelastung auflisten)?
- 4.3 Wie schließt die Staatsregierung aus, dass außerlandwirtschaftliche Faktoren, im konkreten Niedermoorböden, Erlenbestände und Totholz an Messstellen, die Nitratwerte negativ beeinflussen?
  
- 5.1 Was unternimmt die Staatsregierung, um einer Auszehrung der Böden mit negativen Folgen für die Bodenfruchtbarkeit in den vieharmen Ackerbauregionen, die aber dennoch in einem „roten Gebiet“ nach AVDÜV liegen, wie z. B. der Burglengenfelder Malm oder Hahnbacher Sattel, mit einem durchschnittlichen Tierbesatz von ca. 0,96 GV/ha, entgegenzuwirken?
- 5.2 Wie schließt die Staatsregierung aus, dass Messpunkte, die eine hohe Nitratbelastung aufweisen, innerhalb von bayerischen Rüstungsaltslastenverdachtsstandorten liegen?
- 5.3 Wie bewertet die Staatsregierung einen möglichen Zusammenhang von bayerischen Rüstungsaltslastenverdachtsflächen und geografisch nahe gelegenen oder sich überschneidenden roten Gebieten?
  
- 6.1 Wie schließt die Staatsregierung aus, dass Rüstungsaltslastenverdachtsflächen den Nitratgehalt der Böden negativ beeinflussen?
- 6.2 Für welche Gebiete Bayerns wurde eine schematische Ergebniskarte über die Gebietskulissen mit erhöhtem Handlungsbedarf Nitrat mit „Priorisierung der Maßnahmenumsetzung“ bislang erstellt (bitte Auflistung der Gebiete mit den jeweiligen Ergebniskarten und der Zeit)?
- 6.3 Wie werden landwirtschaftliche Fachdaten, z. B. Bodendaten, Landnutzung, N-Salden für die Differenzierung der Gebiete mit erhöhtem Handlungsbedarf verwendet (bitte Auflistung der verwendeten Fachdaten mit jeweiliger Einheit, z. B. mg/l bei N-Salden)?
  
- 7.1 Welche Flurstücke mit erhöhtem Handlungsbedarf Nitrat wurden neben dem Pilotprojekt Wertal noch nach Sanierungsprioritäten eingestuft (bitte Flurstücknummern mit Gemeinde und Priorisierung nach gering bis sehr hoch angeben – wenn Karte vorhanden, dann auch diese darstellen)?
- 7.2 Wie erklärt die Staatsregierung, dass die Grenzverläufe von roten, weißen und grünen Gebieten entlang der Grundstücksgrenzen, die gleich den Gemarkungsgrenzen sind, verlaufen, die Bewirtschaftungsgrenzen jedoch auch über die Gemarkungsgrenzen hinaus gehen können und es somit sein kann, dass ein Acker zugleich in mehr als einem Gebiet liegt (z. B. rot und weiß ist)?
- 7.3 Was unternimmt die Staatsregierung in solchen Fällen, um Klarheit bei der Gebietseinteilung zu schaffen?
  
- 8.1 Was unternimmt die Staatsregierung, um einer Auszehrung der Böden mit negativen Folgen für die Bodenfruchtbarkeit in den vieharmen Ackerbauregionen, die aber dennoch in einem „roten Gebiet“ nach AVDÜV liegen, wie z. B. der Burglengenfelder Malm oder dem Hahnbacher Sattel, mit einem durchschnittlichen Tierbesatz von ca. 0,96 GV/ha, entgegenzuwirken?
- 8.2 Wie hoch ist der Mindestabstand von Trinkwassergewinnungsanlagen für die öffentliche Trinkwasserversorgung zu auffälligen (roten) Messpunkten?
- 8.3 Welche Trinkwassergewinnungsanlagen in Bayern befinden sich in roten Gebieten (bitte Aufschlüsselung nach Name, Wasserwirtschaftsamt, Gemeinde, Landkreis der Trinkwasserversorgungsanlagen und jeweiligen roten Gebieten)?

## Antwort

**des Staatsministeriums für Umwelt und Verbraucherschutz im Einvernehmen mit dem Staatsministerium für Ernährung, Landwirtschaft und Forsten**  
vom 02.10.2019

- 1.1 Welche Messstellen wurden für die Erstellung der Gebietskulisse im Rahmen der Ausführungsverordnung Düngemittelverordnung (AvDüV) verwendet (bitte Aufzählung der Messstellen nach Namen und Nummer, Wasserwirtschaftsamt, Landkreis und Gemeinde, Gebietskategorie – grün, weiß, rot – und ggf. Verankerung in der Wasserrahmenrichtlinie)?**
- 1.2 Wie lauten die einzelnen Werte der in 1 erfragten Messpunkte (in Nitrat [mg/l] und Ermittlungsjahr)?**

Für die Festlegung der Gebietskulisse nach § 13 Abs. 2 DüV und § 1 AVDüV bilden die Grundwasserkörper (GWK) im schlechten Zustand für Nitrat des 2. Bewirtschaftungsplanes die wesentliche Grundlage. Die Einstufung des Zustands der GWK erfolgte entsprechend der Grundwasserverordnung (GrwV) auf Basis der Monitoringergebnisse von insgesamt 570 Messstellen des WRRL-Messnetzes (WRRL = Wasserrahmenrichtlinie). Sofern mehr als 20 Prozent der Fläche eines Grundwasserkörpers von einer Überschreitung des Schwellenwertes Nitrat (50 mg/l) betroffen sind, wird der jeweilige Grundwasserkörper in den schlechten chemischen Zustand wegen Nitrat eingestuft. Insofern können auch Grundwasserkörper mit lediglich einer messstellenbezogenen Schwellenwertüberschreitung als schlecht eingestuft werden, obwohl bei anderen Messstellen in demselben Grundwasserkörper eine Unterschreitung der Nachweisgrenze von Nitrat festgestellt wurde.

Angefügte Tabelle (Anlage 1) enthält die für die Zustandsbeurteilung der GWK im Jahr 2015 berücksichtigten Messstellen des WRRL-Messnetzes mit Angabe der entsprechenden Gebietskategorie nach AVDüV (rot, weiß, grün) sowie den jeweils maßgeblichen Nitratwerten. Beim maßgeblichen Nitratwert handelt es sich in der Regel um Einzelwerte aus dem Jahr 2013 oder 2014 bei Einzelmessungen bzw. bei Mehrfachmessungen um Mittelwerte der Messergebnisse der Jahre 2013 und 2014. Die Zustandsbeurteilung der GWK erfolgt nach WRRL in einem vorgegebenen 6-Jahresintervall und ist bis Ende 2021 wieder zu aktualisieren.

- 1.3 Welche Bestrebungen hat die Staatsregierung, die Dichte des Nitratmessnetzes in Bayern anzuheben, um mindestens im EU-Durchschnitt zu liegen (bitte Maßnahmen und Zeithorizont angeben)?**

In Bezug auf die Landesfläche Bayerns entsprechen die der Erstellung der Gebietskulisse gem. AVDüV zugrunde liegenden aufgeführten 570 Messstellen des WRRL-Messnetzes (vgl. Antwort zu Frage 1.1 und 1.2) einer Messstellendichte von rund acht Messstellen je 1.000 km<sup>2</sup> Landesfläche, was in Übereinstimmung mit dem EU-Durchschnitt liegt (vgl. EU-Bericht COM(2018)257/F1 – DE).

- 2.1 Welche verschiedenen Messnetze für die Bestimmung der Grundwasserqualität gibt es in Bayern (bitte Messpunkteanzahl pro km<sup>2</sup> angeben)?**

In Bayern gibt es zur Beobachtung der Grundwasserqualität das Landesmessnetz Grundwasserbeschaffenheit mit einer Messnetzdichte von rund 114 km<sup>2</sup>/Messstelle und das WRRL-Messnetz mit einer Messnetzdichte von rund 118 km<sup>2</sup>/Messstelle.

Für die Überwachung der Belastungssituation des Grundwassers durch Nitrat in Deutschland liefern das EUA-Messnetz und das EU-Nitratmessnetz einen repräsentativen Überblick. Das EUA-Messnetz umfasst deutschlandweit rund 1.200 Messstellen, davon befinden sich rund 237 Messstellen in Bayern (rund 300 km<sup>2</sup>/Messstelle). Das EU-Nitratmessnetz umfasst rund 700 Messstellen in Deutschland, davon rund 134 Messstellen in Bayern (rund 525 km<sup>2</sup>/Messstelle).

**2.2 Welche Messpunkte der verschiedenen Messnetze (EUA-Messnetz, EU-Messnetz) in Bayern überschreiten den Schwellenwert N 50 mg/l (bitte Name, Nummer, Standort, Landkreis, Gemeinde, Nitratgehalt mg/l)?**

Beiliegender Anlage 2 sind die Messwerte mit Überschreitung des Schwellenwertes für Nitrat für das EUA-Messnetz und das EU-Nitratmessnetz zu entnehmen.

**2.3 Auf welcher europäischen Rechtsgrundlage weist die Staatsregierung die Nitratbelastung der Böden und die Gebietskulisse im Rahmen der AvDüV über die Messstellen der Wasserrahmenrichtlinie aus (bitte entsprechende Verordnung [EU]/Richtlinie [EU] mit Paragraphen und ggf. Absätzen, Sätzen, Ziffern und Buchstaben angeben)?**

Rechtsgrundlage auf europäischer Ebene ist die Nitratrichtlinie aus dem Jahr 1991 (Richtlinie 91/676/EWG). Mit dem sogenannten Düngepaket kommt der Bund der Umsetzung der Nitratrichtlinie in nationales Recht nach. Ein wesentlicher Teil des Düngepaketes ist die seit Anfang Juni 2017 geltende novellierte Düngeverordnung (DüV). Nach § 13 Abs. 2 DüV werden die Landesregierungen verpflichtet, in Gebieten mit einer hohen Nährstoffbelastung (sogenannte rote Gebiete) per Landesverordnung strengere Vorschriften zur Düngung zu erlassen, soweit und solange dies erforderlich ist. Nach § 13 Abs. 5 DüV ist die Möglichkeit gegeben, Erleichterungen für Betriebe, die die dort genannten Kriterien erfüllen, zu gewähren (sogenannte grüne Gebiete).

Der Ministerrat hat am 04.09.2018 die Verordnung über besondere Anforderungen an die Düngung und Erleichterungen bei der Düngung (Ausführungsverordnung Düngeverordnung – AVDüV) zur Umsetzung des § 13 DüV beschlossen. Diese wurde im Gesetz- und Verordnungsblatt (GVBl) verkündet und ist am 01.12.2018 in Kraft getreten. In den §§ 1 und 2 AVDüV sind die Anforderungen zur Abgrenzung der jeweiligen Gebietskulisse aufgeführt, s. <https://www.verkuendung-bayern.de/files/gvbl/2018/18/gvbl-2018-18.pdf#page=2>.

**3.1 Handelt es sich bei den durchgeführten Messungen um Mittelwerte mehrerer Messungen (wenn dem so ist, bitte Tabelle mit Bezeichnung der Messstelle, der Anzahl der Messungen und der Zeitpunkte darstellen) oder um einmalige Messergebnisse?**

Bei den verwendeten Nitratwerten handelt es sich in der Regel um Einzelwerte aus dem Jahr 2013 oder 2014 bei Einzelmessungen bzw. bei Mehrfachmessungen um Mittelwerte der Messergebnisse der Jahre 2013 und 2014, siehe auch Anlage 1.

**3.2 Nach welchen Kriterien wird der landwirtschaftliche Einfluss der Nitratbelastung an den Messstellen bewertet (bitte Auflistung der Kriterien und Gewichtung der einzelnen Kriterien)?**

Der festzulegende Messstellenstandort wird vorab einer Einzelfallbetrachtung hinsichtlich der örtlichen Grundwasserhydraulik, der Lage und Orientierung des Anstrombereichs zur Messstelle und des angeschlossenen Grundwassereinzugsgebiets unterzogen. Aus der dort dominanten Landnutzung werden die zu erwartenden Einwirkungen abgeleitet.

**3.3 Wie erfolgt die Umstellung der messpunktbezogenen Auswertung des landwirtschaftlichen Einflusses der Nitratbelastung vom „Belastungsnetz“ hin zu einem „repräsentativen Messnetz“ (bitte Meilensteine der Umsetzung in Bezug auf den Zeithorizont angeben)?**

Mit dem Landesmessnetz liegt bereits ein repräsentatives Messnetz in Bayern vor (vgl. hierzu auch Antwort zu Frage 2.1).

**4.1 Nach welchen Kriterien werden Messstellen in einem „repräsentativen Messnetz“ ausgewählt (bitte Auflistung der Kriterien und Gewichtung der einzelnen Kriterien)?**

Folgende fachlichen Kriterien sind maßgebend für die Messstellenauswahl im Grundwasserkörper:

- Erschließung des oberflächennahen Grundwassers,
- Hydrogeologie (Grundwasserhydraulik und Hydrogeochemie),
- Landnutzung im Grundwasserkörper,
- regionale Belastungssituation im Grundwasser,
- Detailbewertung des Messstellenstandorts.

Für das Landesmessnetz Grundwasserbeschaffenheit werden neben der Landnutzung sowohl oberflächennahe als auch tiefere Grundwasservorkommen berücksichtigt. Messstellen des EU-Nitrat-Messnetzes als Teilnetz des EUA-Messnetzes legen den Fokus auf oberflächennahes Grundwasser unter landwirtschaftlicher Nutzung.

Der Auswahl der Messstellen für die einzelnen Messnetze liegt keine Gewichtung der einzelnen Kriterien zugrunde.

**4.2 Wie erklärt die Staatsregierung den landwirtschaftlichen Einfluss der Nitratbelastung am konkreten Beispiel der sechs belasteten aus insgesamt 23 Messstellen des Gebietes „Hahnbacher Sattel“ in der Oberpfalz (bitte die Messstellen: 1. Hahnbach Q5, 2. Quelle Erlenberg/Steinberg, 3. Quelle Riglashof, 4. Brunnen Irlbach, 5. Quelle Kainsricht und 6. Quelle am Laubberg mit jeweiliger Begründung des landwirtschaftlichen Einflusses auf Nitratbelastung auflisten)?**

Zur Einstufung des „Hahnbacher Sattels“ zum „roten Gebiet“ wurde durch das Staatsministerium für Umwelt und Verbraucherschutz (StMUV) ein Informationsblatt erstellt, in dem auch auf die aufgeführten Messstellen eingegangen wird (siehe Anlage 3).

**4.3 Wie schließt die Staatsregierung aus, dass außerlandwirtschaftliche Faktoren, im konkreten Niedermoorböden, Erlenbestände und Totholz an Messstellen, die Nitratwerte negativ beeinflussen?**

Der festzulegende Messstellenstandort wird vorab einer Einzelfallbetrachtung hinsichtlich der örtlichen Grundwasserhydraulik, der Lage und Orientierung des Anstrombereichs zur Messstelle und des angeschlossenen Grundwassereinzugsgebiets unterzogen. Damit lässt sich im Abgleich mit der Landnutzung auf die zu erwartenden Einwirkungen schließen, womit auch ein potenzieller Einfluss von Rüstungsallastenverdachtsflächen berücksichtigt bzw. ausgeschlossen wird.

Da die Ausweisung der „roten Gebiete“ nach § 1 AVDüV auf Grundlage der nach WRRL ausgewiesenen Grundwasserkörper im schlechten Zustand für Nitrat erfolgt, können Flächen von Rüstungsallastenverdachtsflächen in der Gebietskulisse enthalten sein. Dies ist bedingt durch die bayernweite Abgrenzung der GWK, die flächendeckend erfolgt.

**5.1 Was unternimmt die Staatsregierung, um einer Auszehrung der Böden mit negativen Folgen für die Bodenfruchtbarkeit in den vieharmen Ackerbauregionen, die aber dennoch in einem „roten Gebiet“ nach AVDüV liegen, wie z. B. der Burglengenfelder Malm oder Hahnbacher Sattel, mit einem durchschnittlichen Tierbesatz von ca. 0,96 GV/ha, entgegenzuwirken?**

Aus einem durchschnittlichen Tierbesatz von 0,96 GV/ha lassen sich keine direkten negativen Folgen für die Bodenfruchtbarkeit in der Region ableiten. Negative Folgen sind für reine Marktfruchtbaubetriebe denkbar, die jedoch auch außerhalb der roten Gebiete auftreten können. Sie können mit verschiedenen Maßnahmen vermindert bzw. ausgeglichen werden, die in der Beratung der Betriebe von großer Bedeutung sind und auch in der Bildung vermittelt werden:

- Einsatz von Komposten,
- Zwischenfruchtanbau,



- Anpassung der Fruchtfolge mit einem geringen Hackfruchtanteil,
- keine Strohabfuhr,
- Aufnahme und Einsatz von organischen Düngern von tierhaltenden Betrieben oder Biogasanlagen.

**5.2 Wie schließt die Staatsregierung aus, dass Messpunkte, die eine hohe Nitratbelastung aufweisen, innerhalb von bayerischen Rüstungsalzlastenverdachtsstandorten liegen?**

Siehe Antwort zu Frage 4.3.

**5.3 Wie bewertet die Staatsregierung einen möglichen Zusammenhang von bayerischen Rüstungsalzlastenverdachtsflächen und geografisch nahe gelegenen oder sich überschneidenden roten Gebieten?**

Siehe Antwort zu Frage 4.3.

**6.1 Wie schließt die Staatsregierung aus, dass Rüstungsalzlastenverdachtsflächen den Nitratgehalt der Böden negativ beeinflussen?**

Erfahrungsgemäß liegt der Eintrag von Nitrat durch Rüstungsalzlasten aufgrund des für Rüstungsalzlasten spezifischen Stoffinventars (vorrangig Hexogen, Nitroaromaten und pulvertypische Verbindungen) und der hierbei auftretenden Konzentrationen um mehrere Größenordnungen niedriger als der durch andere Quellen (u.a. Landwirtschaft, Verkehr) bedingte Eintrag.

**6.2 Für welche Gebiete Bayerns wurde eine schematische Ergebniskarte über die Gebietskulissen mit erhöhten Handlungsbedarf Nitrat mit „Priorisierung der Maßnahmenumsetzung“ bislang erstellt (bitte Auflistung der Gebiete mit den jeweiligen Ergebniskarten und der Zeit)?**

Die „Kulissenkarte – Priorisierung der landwirtschaftlichen Beratung zur Minderung der Nitratreinträge ins Grundwasser“ basiert auf den Maßnahmengebieten für Nitrat für den 2. Bewirtschaftungsplan 2016 bis 2021. Zur Priorisierung dieser Maßnahmengebiete wurde die Intensität der Landnutzung (Anteil ackerbaulich genutzte Fläche, abgeleitet aus ATKIS-Daten) auf Gemarkungsebene anhand eines Punktesystems mit der Empfindlichkeit (Ergebnis der inversen Nitratreintragsmodellierung – NEMo) zusammengeführt. Anhand der ermittelten Gesamtpunktzahl wurden die Gemarkungen einer der drei Handlungsprioritäten zugeteilt: niedrige Priorität: gelb, mittlere Priorität: orange und höhere Priorität: rot. Die Karte wurde den Wasserberatern der Fachzentren Agrarökologie zur Verfügung gestellt (s. Anlage 5). Die tabellarische Auflistung der Gebiete enthält Anlage 4.

**6.3 Wie werden landwirtschaftliche Fachdaten, z. B. Bodendaten, Landnutzung, N-Salden für die Differenzierung der Gebiete mit erhöhtem Handlungsbedarf verwendet (bitte Auflistung der verwendeten Fachdaten mit jeweiliger Einheit, z. B. mg/l bei N-Salden)?**

Um Gebiete mit erhöhtem Handlungsbedarf innerhalb der bestehenden Kulisse der WRRL-Maßnahmengebiete Nitrat (Grundwasser) abzuleiten, wird die Intensität der Landwirtschaft und die Empfindlichkeit (im Sinne einer „Verträglichkeit“ gegenüber N-Einträgen) verwendet. Als Aussageebene werden Gemarkungen verwendet, siehe auch Antwort zu Frage 6.2.

Mithilfe des bayernweit vorliegenden Nitratreintragsmodells können die theoretisch maximal tolerierbaren Stickstoffüberschüsse aus der Landwirtschaft als Empfindlichkeit berechnet werden (inverse Modellierung). Ausgehend von 50 mg Nitrat pro Liter wird die Nitratkonzentration im Sickerwasser [mg/l] mit der Sickerwasserrate [mm/a] in eine Fracht [kg/(ha\*a)] umgerechnet. Das Ergebnis, die maximal tolerierbaren Stickstoffüber-

schüsse aus der Landwirtschaft [kg/(ha\*a)] erhält man nach Zuschlag der Denitrifikation [kg/(ha\*a)], berechnet aus Michaelis-Menten-Kinetik und Abschlag der Deposition [kg/(ha\*a)]. Der für die Denitrifikation entscheidende Bodentyp (z. B. Braunerde) wurde aus der Bodenübersichtskarte 1:1 Million abgeleitet.

**7.1 Welche Flurstücke mit erhöhtem Handlungsbedarf Nitrat wurden neben dem Pilotprojekt Werntal noch nach Sanierungsprioritäten eingestuft (bitte Flurstücknummern mit Gemeinde und Priorisierung nach gering bis sehr hoch angeben – wenn Karte vorhanden, dann auch diese darstellen)?**

Nach Kenntnis der Staatsregierung wurden Sanierungsprioritäten für Flurstücke nur im Rahmen des Pilotprojektes Werntal ermittelt. Hinsichtlich der weiteren Priorisierung siehe Antworten zu Fragen 6.2 und 6.3.

**7.2 Wie erklärt die Staatsregierung, dass die Grenzverläufe von roten, weißen und grünen Gebieten entlang der Grundstücksgrenzen, die gleich den Gemarkungsgrenzen sind, verlaufen, die Bewirtschaftungsgrenzen jedoch auch über die Gemarkungsgrenzen hinaus gehen können und es somit sein kann, dass ein Acker zugleich in mehr als einem Gebiet liegt (z. B. rot und weiß ist)?**

**7.3 Was unternimmt die Staatsregierung in solchen Fällen, um Klarheit bei der Gebietseinteilung zu schaffen?**

Die zusätzlichen Auflagen müssen für alle „nitratgefährdeten“ Feldstücke eingehalten werden. Als nitratgefährdet gilt ein Feldstück, dessen Fläche zu mehr als 50 Prozent in Gemarkungen des „roten Gebiets“ liegt. Dadurch ist jedes Feldstück hinsichtlich ggf. zusätzlicher Auflagen eindeutig eingestuft.

**8.1 Was unternimmt die Staatsregierung, um einer Auszehrung der Böden mit negativen Folgen für die Bodenfruchtbarkeit in den vieharmen Ackerbauregionen, die aber dennoch in einem „roten Gebiet“ nach AVDüV liegen, wie z. B. der Burglengenfelder Malm oder dem Hahnbacher Sattel, mit einem durchschnittlichen Tierbesatz von ca. 0,96 GV/ha, entgegenzuwirken?**

Siehe Antwort zu Frage 5.1.

**8.2 Wie hoch ist der Mindestabstand von Trinkwassergewinnungsanlagen für die öffentliche Trinkwasserversorgung zu auffälligen (roten) Messpunkten?**

Ein Mindestabstand der der Gebietsabgrenzung nach AVDüV zugrunde liegenden Messstellen zu Trinkwassergewinnungsanlagen wurde nicht festgelegt.

**8.3 Welche Trinkwassergewinnungsanlagen in Bayern befinden sich in roten Gebieten (bitte Aufschlüsselung nach Name, Wasserwirtschaftsamt, Gemeinde, Landkreis der Trinkwasserversorgungsanlagen und jeweiligen roten Gebieten)?**

Aktuell werden insgesamt 3.028 EÜV-pflichtige Trinkwassergewinnungsanlagen (WGA) für die öffentliche Wasserversorgung genutzt (Quelle: Informationssystem Wasserwirtschaft, Stand 29.08.2019). Von insgesamt 382 WGA liegen dazugehörige Wasserfassungen (Brunnen bzw. Quelfassungen) innerhalb der sog. roten Gebiete. Die entsprechenden Trinkwassergewinnungsanlagen sind Anlage 6 zu entnehmen.

GWK-Code	Messstellen-nummer	Messstellenname	Wasserwirtschaftsamt	Regierungsbezirk	Landkreis/kreisfreie Stadt	Gemeinde	Gebietskategorie (Kulisse gemäß AVDÜV)	Nitrat [mg/l] Einzelwerte aus 2013 od. 2014 bzw. bei Mehrfachmessungen Mittelwerte aus 2013 und 2014
1_G001	4110852800002	Brunnen Hindelang	WWA Kempten	Schwaben	Oberallgäu	Hindelang, M	weiß	1,9
1_G001	4120852700081	Quelle 2 Ried	WWA Kempten	Schwaben	Oberallgäu	Obermaiselstein	grün	2,4
1_G001	4120852800017	Quelle Kalter Brunnen	WWA Kempten	Schwaben	Oberallgäu	Oberstdorf, M	grün	1,0
1_G002	4110832700026	Brunnen 3 Kuhnén, Waltenhofen	WWA Kempten	Schwaben	Oberallgäu	Waltenhofen	weiß	6,6
1_G002	4120842700035	Untere Sigundquelle	WWA Kempten	Schwaben	Oberallgäu	Immenstadt/Allgäu, St	weiß	3,8
1_G003	4110852700001	Brunnen 1 östlich, FWOA	WWA Kempten	Schwaben	Oberallgäu	Sonthofen, St	weiß	2,4
1_G004	1131812600006	Kimratshofen 703A	WWA Kempten	Schwaben	Oberallgäu	Altusried, M	grün	15
1_G004	4110802700085	Brunnen 2 Memmingen	WWA Kempten	Schwaben	Unterallgäu	Benningen	weiß	20
1_G005	4110762600010	BRUNNEN III SENDEN	WWA Donauwörth	Schwaben	Neu-Ulm	Senden, St	weiß	22
1_G006	1230822700066	Pumpwerk Neumühle	WWA Kempten	Schwaben	Oberallgäu	Altusried, M	grün	5,8
1_G008	4120822700053	Quelle 1, Leubastal	WWA Kempten	Schwaben	Oberallgäu	Lauben (Oberallgäu)	weiß	19
1_G009	1131772600051	OBEHHAUSEN D 13	WWA Donauwörth	Schwaben	Neu-Ulm	Buch, M	grün	42
1_G009	4110762600013	BRUNNEN VIII RBGR (VOLKERTSHF)	WWA Donauwörth	Schwaben	Neu-Ulm	Pfaffenhofen/Roth, M	weiß	31
1_G010	4110752700017	BRUNNEN II Leipheim	WWA Donauwörth	Schwaben	Günzburg	Leipheim, St	weiß	6,4
1_G011	4120812800035	Qu Muehlenberg 1 M. Obgb	WWA Kempten	Schwaben	Ostallgäu	Obergünzburg, M	weiß	11
1_G012	1131762700015	ICHENHAUSEN D 6	WWA Donauwörth	Schwaben	Günzburg	Ichenhausen, St	grün	25
1_G012	1131772700019	Tafertshofen	WWA Kempten	Schwaben	Unterallgäu	Kettlershausen	grün	< Bestimmungsgrenze
1_G012	4110762700001	BRUNNEN IV WEISSENHORN	WWA Donauwörth	Schwaben	Neu-Ulm	Weißenhorn, St	weiß	1,3
1_G012	4110792700013	Tiefbrunnen 2 Holzgüenz	WWA Kempten	Schwaben	Unterallgäu	Holzgünz	weiß	2,5
1_G013	4120802700019	Hungerbrunnen Ottobeuren	WWA Kempten	Schwaben	Unterallgäu	Ottobeuren, M	weiß	19
1_G013	4120812800138	Kalkofenquelle Ottobeuren - Ollarried	WWA Kempten	Schwaben	Unterallgäu	Ottobeuren, M	weiß	9,6
1_G014	1131792900041	Altensteig B9 789	WWA Kempten	Schwaben	Unterallgäu	Dirlewang, M	grün	17
1_G014	1131802900062	LAUCHDORF 561	WWA Kempten	Schwaben	Ostallgäu	Baisweil	grün	11
1_G014	4110772800018	BRUNNEN 3 Thannhausen	WWA Donauwörth	Schwaben	Günzburg	Thannhausen, St	weiß	9,3
1_G015	4120812800038	Qu WV Ebersbach M.Obergüenzb.	WWA Kempten	Schwaben	Ostallgäu	Obergünzburg, M	grün	13
1_G017	4110772800016	Krebsbachbrunnen I	WWA Donauwörth	Schwaben	Günzburg	Ebershausen	weiß	4,3
1_G017	4110782800020	Brunnen II Breitenbrunn	WWA Kempten	Schwaben	Unterallgäu	Breitenbrunn	weiß	27
1_G017	4120802800030	QUELLE KOENGETRIED	WWA Kempten	Schwaben	Unterallgäu	Apfeltrach	weiß	18
1_G018	4120792900167	Bahnquellen Rammingen neu 1-3	WWA Kempten	Schwaben	Unterallgäu	Rammingen	weiß	15
1_G019	4110762900001	BRUNNEN 1 FREIHALDEN	WWA Donauwörth	Schwaben	Günzburg	Jettingen-Scheppach, M	weiß	< Bestimmungsgrenze
1_G020	1131742700006	GUNDELFINGERMOOS B3	WWA Donauwörth	Schwaben	Dillingen a.d.Donau	Gundelfingen/Donau, St	grün	< Bestimmungsgrenze
1_G020	4110732900013	BRUNNEN II Höchstädt a. d. Donau	WWA Donauwörth	Schwaben	Dillingen a.d.Donau	Höchstädt/Donau, St	weiß	30
1_G020	4110742900002	BRUNNEN II WEISINGEN	WWA Donauwörth	Schwaben	Dillingen a.d.Donau	Holzheim (Dillingen)	weiß	9,0
1_G020	4110742900013	BRUNNEN IV Wertingen	WWA Donauwörth	Schwaben	Dillingen a.d.Donau	Binswangen	weiß	29
1_G021	1132732700006	Schloss Staufén	WWA Donauwörth	Schwaben	Dillingen a.d.Donau	Syrgenstein	grün	16
1_G022	1132722900073	Quelle Wildbach west	WWA Donauwörth	Schwaben	Dillingen a.d.Donau	Bissingen, M	weiß	56
1_G022	4120722900021	QUELLE Burgmagerbein	WWA Donauwörth	Schwaben	Dillingen a.d.Donau	Bissingen, M	weiß	150
1_G024	1131733000022	Auchseshelm D 54	WWA Donauwörth	Schwaben	Donau-Ries	Donauwörth, St	weiß	< Bestimmungsgrenze
1_G025	1132723100071	Eitelbachquelle Kaufholz	WWA Donauwörth	Schwaben	Donau-Ries	Buchdorf	grün	41
1_G026	1132743000046	Höhsackgrabenquelle	WWA Donauwörth	Schwaben	Dillingen a.d.Donau	Buttenwiesen	rot	84
1_G026	4110742900004	BRUNNEN WENGEN (EICHBERG GR)	WWA Donauwörth	Schwaben	Dillingen a.d.Donau	Villenbach	weiß	2,6
1_G027	1131762900024	Bieselbach 418B	WWA Donauwörth	Schwaben	Augsburg	Horgau	grün	29
1_G027	4110752900021	Reutern_Br_1	WWA Donauwörth	Schwaben	Augsburg	Welden, M	weiß	3,8
1_G027	4110763000008	Diedorf_TB_2	WWA Donauwörth	Schwaben	Augsburg	Diedorf	weiß	17
1_G027	4110772900003	BRUNNEN UTTENHOFEN	WWA Donauwörth	Schwaben	Günzburg	Ziemetshausen, M	grün	< Bestimmungsgrenze
1_G027	4110773000006	Döpsshofen_TB_1	WWA Donauwörth	Schwaben	Augsburg	Gessertshausen	weiß	6,2
1_G028	4120692800026	alt Brunnleinwiese Frankenhofen	WWA Ansbach	Mittelfranken	Ansbach	Weitingen, M	grün	45
1_G029	4120682700011	AN 145 Kühnhardt Quelle 1	WWA Ansbach	Mittelfranken	Ansbach	Feuchtwangen, St	weiß	27



Anlage 1 zur Schriftlichen Anfrage Drucksache 18/3928

GWK-Code	Messstellen-nummer	Messstellenname	Wasserwirtschaftsamt	Regierungsbezirk	Landkreis/kreisfreie Stadt	Gemeinde	Gebietskategorie (Kulisse gemäß AVDÜV)	Nitrat [mg/l] Einzelwerte aus 2013 od. 2014 bzw. bei Mehrfachmessungen Mittelwerte aus 2013 und 2014
1_G029	4120682800025	AN 145 Ameisenbrücke Quelle A1	WWA Ansbach	Mittelfranken	Ansbach	Feuchtwangen, St	rot	60
1_G030	1132723000066	Brünseequelle	WWA Donauwörth	Schwaben	Donau-Ries	Harburg (Schwaben), St	grün	34
1_G031	1131712900014	Holzkirchen W7A	WWA Donauwörth	Schwaben	Donau-Ries	Wechingen	rot	< Bestimmungsgrenze
1_G031	1132702900026	Kreuzhofquelle	WWA Donauwörth	Schwaben	Donau-Ries	Hainsfarth	rot	82
1_G031	1132702900028	Ehinger Bach Quelle	WWA Donauwörth	Schwaben	Donau-Ries	Ehingen a.Ries	rot	89
1_G031	1132702900030	Lachgraben Quelle	WWA Donauwörth	Schwaben	Donau-Ries	Nördlingen, GKSt	rot	84
1_G031	1132713000028	Schwalbquelle Gosheim	WWA Donauwörth	Schwaben	Donau-Ries	Huisheim	rot	32
1_G031	1132713000041	Quelle Erlbach	WWA Donauwörth	Schwaben	Donau-Ries	Huisheim	rot	57
1_G031	4120703000007	WUG 162 Ursheim	WWA Ansbach	Mittelfranken	Weißenburg-Gunzenhaus.	Pölsingen	rot	48
1_G032	4110692700005	AN 136 Reichertsmühle Schachtbrunnen	WWA Ansbach	Mittelfranken	Ansbach	Dinkelsbühl, St	weiß	41
1_G033	4120833100022	Quelle 1 (Kohlstich)	WWA Kempten	Schwaben	Ostallgäu	Halblech	grün	3,0
1_G033	4120843000028	Saeulingquelle WV Wittelsbacher Ausgleichsfonds	WWA Kempten	Schwaben	Ostallgäu	Schwangau	grün	3,6
1_G034	4110813000027	Brunnen 3 ZV Gennach-Huehnerbach	WWA Kempten	Schwaben	Ostallgäu	Stöttwang	weiß	24
1_G034	4110822900003	Brunnen 2 Bertoldshofen, Marktoberdorf	WWA Kempten	Schwaben	Ostallgäu	Marktoberdorf, St	weiß	13
1_G035	1131823100037	PEITING WV 872 TR	WWA Weilheim	Oberbayern	Weilheim-Schongau	Peiting, M	grün	10
1_G035	4120793100045	Noerdl. Quellfassung Landsberg	WWA Weilheim	Oberbayern	Landsberg a.Lech	Landsberg a.Lech, GKSt	weiß	21
1_G036	4120822900034	Quelle Süd_Gde Goerisried	WWA Kempten	Schwaben	Ostallgäu	Görisried	weiß	3,4
1_G036	4120832800006	Qu Reichenbach Feriensiedlung	WWA Kempten	Schwaben	Ostallgäu	Nesselwang, M	weiß	5,8
1_G036	4120832900062	Qu Sulzschneid Stadt MOD	WWA Kempten	Schwaben	Ostallgäu	Seeg	weiß	6,7
1_G038	4110812900015	Brunnen 5 Pumpwerk 2, Kaufbeuren	WWA Kempten	Schwaben	Ostallgäu	Biessenhofen	weiß	18
1_G039	1131743100017	Thierhaupten-N. D 35	WWA Donauwörth	Schwaben	Augsburg	Thierhaupten, M	rot	30
1_G039	1131753100088	Waldhaus 741 (Gw768)	WWA Donauwörth	Schwaben	Augsburg	Augsburg	weiß	28
1_G040	1131763100393	WWA_9902 Wertach vital	WWA Donauwörth	Schwaben	Augsburg	Augsburg	rot	59
1_G040	1131773100051	Graben 602	WWA Donauwörth	Schwaben	Augsburg	Graben	rot	59
1_G040	1131773100267	Fohlenhof_VB9026	WWA Donauwörth	Schwaben	Augsburg	Königsbrunn, St	rot	20
1_G040	1131783000044	Gennach 978 (Gw769)	WWA Donauwörth	Schwaben	Augsburg	Langerringen	weiß	34
1_G040	1131803100025	DENKLINGEN 958 Denk016	WWA Weilheim	Oberbayern	Landsberg a.Lech	Denklingen	weiß	13
1_G040	4110783000019	Br.3 Klosterlechfeld - WZV Lechfeld	WWA Weilheim	Oberbayern	Landsberg a.Lech	Obermeitingen	rot	51
1_G040	4110792900015	Brunnen 2 Irsingen Tuerkheim	WWA Kempten	Schwaben	Unterallgäu	Türkheim, M	weiß	30
1_G040	4110793000006	Br I Stadt Buchloe	WWA Kempten	Schwaben	Ostallgäu	Buchloe, St	weiß	26
1_G040	4120793100041	Qu.3 Kaufering (aufgel)	WWA Weilheim	Oberbayern	Landsberg a.Lech	Kaufering	weiß	27
1_G041	1131763100077	Haunstetten 72A	WWA Donauwörth	Schwaben	Augsburg	Augsburg	weiß	37
1_G041	4110763100279	StA Notbrunnen M16 (531)	WWA Donauwörth	Schwaben	Augsburg	Augsburg	weiß	9,0
1_G042	4110843000018	Brunnen 2 Schwangau, Fuessen	WWA Kempten	Schwaben	Ostallgäu	Schwangau	weiß	4,1
1_G042	4120833000015	Lory-Quelle	WWA Weilheim	Oberbayern	Weilheim-Schongau	Prem	weiß	6,9
1_G044	1132733100117	Quelle Fischzucht Gundel	WWA Donauwörth	Schwaben	Donau-Ries	Rain, St	rot	93
1_G045	1131723200024	HATZENHOFEN HA 2	WWA Ingolstadt	Oberbayern	Neuburg-Schrobenhausen	Rennertshofen, M	weiß	35
1_G045	1131723300028	WEICHERING 41.02	WWA Ingolstadt	Oberbayern	Neuburg-Schrobenhausen	Weichering	grün	5,2
1_G045	1131733400088	BaEb04 HWF BAAR-EBENHAUSEN	WWA Ingolstadt	Oberbayern	Pfaffenhofen a.d.Ilm	Baar-Ebenhausen	grün	20
1_G046	1132723100072	Kugelbachquelle Nordwest-Rohr	WWA Donauwörth	Schwaben	Donau-Ries	Buchdorf	grün	27
1_G047	4110723300008	Buxheim, B1	WWA Ingolstadt	Oberbayern	Eichstätt	Buxheim (OB)	weiß	12
1_G047	4120713500007	Lepsinger Quelle	WWA Ingolstadt	Oberbayern	Eichstätt	Kösching, M	grün	20
1_G048	4110713200012	Weilheim, B2	WWA Ingolstadt	Oberbayern	Eichstätt	Wellheim, M	weiß	14
1_G049	1132773200341	Stauquelle Steindorf	WWA Donauwörth	Schwaben	Aichach-Friedberg	Steindorf	grün	44
1_G049	4110783100030	Br.2 Walleshausen	WWA Weilheim	Oberbayern	Landsberg a.Lech	Geltendorf	weiß	< Bestimmungsgrenze
1_G050	1131733300048	BRUNNEN T 3	WWA Ingolstadt	Oberbayern	Neuburg-Schrobenhausen	Brunnen	weiß	17
1_G050	1131743300013	SCHROBENHAUSEN D 17	WWA Ingolstadt	Oberbayern	Neuburg-Schrobenhausen	Schrobenhausen, St	weiß	< Bestimmungsgrenze
1_G050	1132743200079	Dümpfelbachquelle	WWA Donauwörth	Schwaben	Aichach-Friedberg	Hollenbach	rot	94

Anlage 1 zur Schriftlichen Anfrage Drucksache 18/3928

GWK-Code	Messstellen-nummer	Messstellenname	Wasserwirtschaftsamt	Regierungsbezirk	Landkreis/kreisfreie Stadt	Gemeinde	Gebietskategorie (Kulisse gemäß AVDÜV)	Nitrat [mg/l] Einzelwerte aus 2013 od. 2014 bzw. bei Mehrfachmessungen Mittelwerte aus 2013 und 2014
1_G050	1132763200064	Quelle Langenmoosgraben	WWA Donauwörth	Schwaben	Aichach-Friedberg	Dasing	rot	96
1_G050	1132773200371	nördl Hörigrabenquelle	WWA Donauwörth	Schwaben	Aichach-Friedberg	Ried	rot	50
1_G050	4110743200003	Pöttmes, BRUNNEN 1	WWA Donauwörth	Schwaben	Aichach-Friedberg	Pöttmes, M	weiß	< Bestimmungsgrenze
1_G050	4110743200004	_Inchenhofen, BRUNNEN 1 (stillgelegt)	WWA Donauwörth	Schwaben	Aichach-Friedberg	Inchenhofen, M	rot	66
1_G050	4110763200002	Adelburggruppe, BRUNNEN 1	WWA Donauwörth	Schwaben	Aichach-Friedberg	Adelzhausen	rot	32
1_G051	11317136000147	KATZAU GWM8	WWA Ingolstadt	Oberbayern	Pfaffenhofen a.d.Ilm	Münchsmünster	grün	13
1_G052	1131713600015	GEM. STAUBING A 853	WWA Landshut	Niederbayern	Kelheim	Kelheim, St	weiß	28
1_G052	1132713500030	Karstquelle Ettling	WWA Ingolstadt	Oberbayern	Eichstätt	Pförring, M	grün	17
1_G052	4110713700025	Brunnen IV Thaldorf	WWA Landshut	Niederbayern	Kelheim	Kelheim, St	grün	36
1_G053	1131733500013	GEISENFELD (HWF) B1	WWA Ingolstadt	Oberbayern	Pfaffenhofen a.d.Ilm	Geisenfeld, St	rot	< Bestimmungsgrenze
1_G053	1131733500047	ROHRBACH GW6	WWA Ingolstadt	Oberbayern	Pfaffenhofen a.d.Ilm	Rohrbach	rot	21
1_G053	1131743500109	Schweitenkirchen flach	WWA Ingolstadt	Oberbayern	Pfaffenhofen a.d.Ilm	Schweitenkirchen	grün	27
1_G053	1132733500114	sw Buchersried, westl. Qu. im Weiherfeld	WWA Ingolstadt	Oberbayern	Pfaffenhofen a.d.Ilm	Rohrbach	rot	120
1_G053	4110733600002	Brunnen II Stadt_Mainburg Steinbach-Aufhausen	WWA Landshut	Niederbayern	Kelheim	Mainburg, St	rot	11
1_G053	4110743600002	Brunnen 2 (Hallertauer Gruppe)	WWA München	Oberbayern	Freising	Au i.d.Hallertau, M	rot	43
1_G054	4110713800045	Sportplatz Teugn - Beregnungsbrunnen	WWA Landshut	Niederbayern	Kelheim	Teugn	rot	61
1_G055	1132753400397	Unterdumeltshausen, Quelle Scharnagl	WWA Ingolstadt	Oberbayern	Pfaffenhofen a.d.Ilm	Ilmmünster	rot	46
1_G055	4110743400004	Pfaffenhofen, B2	WWA Ingolstadt	Oberbayern	Pfaffenhofen a.d.Ilm	Pfaffenhofen/Ilm, St	rot	52
1_G056	4110723600001	Brunnen III_ZVzWV_Siegenburg_Train Dürnbucher For	WWA Landshut	Niederbayern	Kelheim	Dürnbucher Forst (gemfrei)	weiß	3,5
1_G057	4110693100006	WUG 149 Markt Berolzheim Brunnen	WWA Ansbach	Mittelfranken	Weißenburg-Gunzenhaus.	Markt Berolzheim, M	rot	70
1_G057	4120693000006	WUG 136 Nordstetten	WWA Ansbach	Mittelfranken	Weißenburg-Gunzenhaus.	Gunzenhausen, St	rot	31
1_G057	4120703100015	WUG 173 Walkquelle, Wettelsheim	WWA Ansbach	Mittelfranken	Weißenburg-Gunzenhaus.	Treuchtlingen, St	rot	21
1_G058	4110662800002	AN 125 Buch am Wald Brunnen 1	WWA Ansbach	Mittelfranken	Ansbach	Buch a.Wald	rot	27
1_G058	4120662800027	Auerbach Quelle Ost	WWA Ansbach	Mittelfranken	Ansbach	Leutershausen, St	rot	59
1_G058	4120672800040	AN Seitzenbrunnen (Aurach)	WWA Ansbach	Mittelfranken	Ansbach	Aurach	weiß	36
1_G058	4120672800043	AN 166 Sandbrunnen (Waldquelle) Heuberg, Herrieden	WWA Ansbach	Mittelfranken	Ansbach	Herrieden, St	weiß	58
1_G058	4120672900005	Mittelbach Quelle 1 ( Notversorgung)	WWA Ansbach	Mittelfranken	Ansbach	Ansbach	rot	71
1_G059	1132703300019	Weisslingquelle Titting	WWA Ingolstadt	Oberbayern	Eichstätt	Titting, M	grün	37
1_G059	1132713200024	Karstquelle Obereichstätt	WWA Ingolstadt	Oberbayern	Eichstätt	Dollnstein, M	grün	27
1_G059	4120693200014	WUG 151 Hirschbrunnenquelle	WWA Ansbach	Mittelfranken	Weißenburg-Gunzenhaus.	Nennsingen, M	weiß	50
1_G060	1131703100020	DIETFURT 428	WWA Ansbach	Mittelfranken	Weißenburg-Gunzenhaus.	Treuchtlingen, St	grün	13
1_G060	1131713200014	ALTENDORF D 19	WWA Ingolstadt	Oberbayern	Eichstätt	Mörnsheim, M	grün	37
1_G060	4110703100005	WUG 173 Gundelsheim	WWA Ansbach	Mittelfranken	Weißenburg-Gunzenhaus.	Treuchtlingen, St	grün	28
1_G060	4120703200002	WUG 177 Steinriegelquelle, Suffersheim	WWA Ansbach	Mittelfranken	Weißenburg-Gunzenhaus.	Weißenburg i.Bay., GKSt	weiß	30
1_G061	1131703400010	UNTEREMMENDORF 693	WWA Ingolstadt	Oberbayern	Eichstätt	Kinding, M	weiß	44
1_G061	4110673600005	Brunnen III Kühnhausen	WWA Regensburg	Oberpfalz	Neumarkt i.d.OPf.	Parsberg, St	grün	40
1_G061	4110683400004	Brunnen II Berching	WWA Regensburg	Oberpfalz	Neumarkt i.d.OPf.	Berching, St	weiß	< Bestimmungsgrenze
1_G061	4110683500005	Brunnen III Batzhausen	WWA Regensburg	Oberpfalz	Neumarkt i.d.OPf.	Seubersdorf i.d.OPf.	weiß	1,5
1_G061	4110693500005	Brunnen III Parleithen	WWA Regensburg	Oberpfalz	Neumarkt i.d.OPf.	Dietfurt/Altmühl, St	weiß	4,5
1_G061	4110693600002	Brunnen II, Birkenhof	WWA Regensburg	Oberpfalz	Regensburg	Hemau, St	weiß	36
1_G061	4110703600001	Brunnen I WGA_Painten_KEH_Neulohe	WWA Landshut	Niederbayern	Kelheim	Painten, M	weiß	24
1_G061	4120673500011	Quelle 1 Deusmauer	WWA Regensburg	Oberpfalz	Neumarkt i.d.OPf.	Velburg, St	weiß	26
1_G061	4120693500042	Fischleiten Quelle	WWA Regensburg	Oberpfalz	Neumarkt i.d.OPf.	Dietfurt/Altmühl, St	grün	44
1_G062	1132703500011	Schambachquelle	WWA Ingolstadt	Oberbayern	Eichstätt	Altmannstein, M	grün	11
1_G062	4110703300001	Walting, B1	WWA Ingolstadt	Oberbayern	Eichstätt	Walting	weiß	29
1_G062	4110703600006	Brunnen I_Kohlühle	WWA Landshut	Niederbayern	Kelheim	Riedenburg, St	weiß	28
1_G062	4120693400062	Quelle in der Markrinne	WWA Nürnberg	Mittelfranken	Roth	Greding, St	weiß	14
1_G063	4110713100001	Monheim_Tiefbrunnen II	WWA Donauwörth	Schwaben	Donau-Ries	Monheim, St	weiß	29

Anlage 1 zur Schriftlichen Anfrage Drucksache 18/3928

GWK-Code	Messstellen-nummer	Messstellenname	Wasserwirtschaftsamt	Regierungsbezirk	Landkreis/kreisfreie Stadt	Gemeinde	Gebietskategorie (Kulisse gemäß AVDÜV)	Nitrat [mg/l] Einzelwerte aus 2013 od. 2014 bzw. bei Mehrfachmessungen Mittelwerte aus 2013 und 2014
1_G064	4110682900063	AN 115 Bechhofen Brunnen 4	WWA Ansbach	Mittelfranken	Ansbach	Bechhofen, M	weiß	48
1_G064	4110683000004	WUG 136 Laubenzedel Brunnen II	WWA Ansbach	Mittelfranken	Weißenburg-Gunzenhaus.	Gunzenhausen, St	weiß	26
1_G065	4110673300020	Brunnen III Mönning	WWA Regensburg	Oberpfalz	Neumarkt i.d.OPf.	Freystadt, St	weiß	1,9
1_G065	4110673400007	Brunnen III Miss Süd	WWA Regensburg	Oberpfalz	Neumarkt i.d.OPf.	Neumarkt i.d.OPf.,GKSt	weiß	7,1
1_G065	4120683400024	Quelle 1 Burggriesbach	WWA Regensburg	Oberpfalz	Neumarkt i.d.OPf.	Freystadt, St	weiß	28
1_G066	1131613600035	GREUT/KIRCHENL. FB 995	WWA Hof	Oberfranken	Bayreuth	Speichersdorf	grün	< Bestimmungsgrenze
1_G066	4110613700008	WV Kastl, Brunnen II	WWA Weiden	Oberpfalz	Tirschenreuth	Kastl (OPf.)	weiß	20
1_G066	4110623600004	WV Kirchentumbach, TB II	WWA Weiden	Oberpfalz	Neustadt a.d.Waldnaab	Kirchentumbach, M	weiß	11
1_G067	1131623700027	PRESSATH-BUERGW.2 980	WWA Weiden	Oberpfalz	Neustadt a.d.Waldnaab	Grafenwöhr, St	grün	5,3
1_G067	1131633800059	WEIDENSTAUDE	WWA Weiden	Oberpfalz	Neustadt a.d.Waldnaab	Manteler Forst (gemfrei)	grün	0,65
1_G067	4110623800020	WV Steinwaldgruppe, Tiefbrunnen IV	WWA Weiden	Oberpfalz	Neustadt a.d.Waldnaab	Kirchendemereuth	weiß	< Bestimmungsgrenze
1_G067	4120633800048	WV Ullersricht, Quelle (Stillgelegt)	WWA Weiden	Oberpfalz	Weiden i.d.OPf.	Weiden i.d.OPf.	grün	3,8
1_G068	1131623900031	WV Floss, G 1	WWA Weiden	Oberpfalz	Neustadt a.d.Waldnaab	Floß, M	weiß	33
1_G068	4110613900003	WV Falkenberg, TB	WWA Weiden	Oberpfalz	Tirschenreuth	Falkenberg, M	grün	17
1_G068	4120624000024	WV Thanhausen Q.Sülzbrünnlein	WWA Weiden	Oberpfalz	Tirschenreuth	Bärnau, St	weiß	3,5
1_G069	1132603700084	Gräumwiesenquelle 9-5	WWA Weiden	Oberpfalz	Tirschenreuth	Neusorg	grün	35
1_G069	4110613800001	WV Friedenfels, TB	WWA Weiden	Oberpfalz	Tirschenreuth	Friedenfels	weiß	0,80
1_G070	1131673800041	KLARDORF VAW B11	WWA Weiden	Oberpfalz	Schwandorf	Schwandorf, GKSt	weiß	44
1_G070	4110663800079	Fensterbach-Schmidgaden, Br III	WWA Weiden	Oberpfalz	Schwandorf	Fensterbach	weiß	< Bestimmungsgrenze
1_G071	1131643800014	NEUDORFER WEG 792	WWA Weiden	Oberpfalz	Amberg-Sulzbach	Schnaittenbach, St	weiß	1,3
1_G071	1131643800028	UNTERWILDENAU Q2	WWA Weiden	Oberpfalz	Neustadt a.d.Waldnaab	Luhe-Wildenaub, M	grün	8,9
1_G071	4110643700004	Brunnen II Krondorf	WWA Weiden	Oberpfalz	Amberg-Sulzbach	Hirschau, St	rot	5,7
1_G072	4120653900021	Altendorf, Qu II, Fronhof	WWA Weiden	Oberpfalz	Schwandorf	Altendorf (OPf.)	weiß	0,28
1_G072	4120664100103	C Quelle 1 Quellgebiet III Kleinenzenried	WWA Regensburg	Oberpfalz	Cham	Rötz, St	weiß	24
1_G073	4110633900002	WV Vohenstrauß Br.VI	WWA Weiden	Oberpfalz	Neustadt a.d.Waldnaab	Vohenstrauß, St	weiß	1,9
1_G073	4110633900005	WV Vohenstrauß Br.IV (Stillgelegt)	WWA Weiden	Oberpfalz	Neustadt a.d.Waldnaab	Vohenstrauß, St	weiß	48
1_G073	4110644000001	WV Moosbach, Tiefbrunnen 1	WWA Weiden	Oberpfalz	Neustadt a.d.Waldnaab	Moosbach, M	weiß	50
1_G073	4110644100001	WV Eslarn, Tiefbrunnen 1	WWA Weiden	Oberpfalz	Neustadt a.d.Waldnaab	Eslarn, M	weiß	< Bestimmungsgrenze
1_G073	4110664200001	Tiefbrunnen I	WWA Regensburg	Oberpfalz	Cham	Waldmünchen, St	weiß	36
1_G073	4120643900027	Pfreimd, Qu I	WWA Weiden	Oberpfalz	Schwandorf	Pfreimd, St	weiß	15
1_G073	4120654100015	Weiding, Qu I	WWA Weiden	Oberpfalz	Schwandorf	Weiding (Schwandorf)	weiß	2,2
1_G074	1131673700045	Hub	WWA Weiden	Oberpfalz	Schwandorf	Burglengenfeld, St	rot	42
1_G074	1131683800015	HOLZHEIM AM FORST	WWA Regensburg	Oberpfalz	Regensburg	Holzheim a.Forst	rot	50
1_G074	4110683800010	Burglengenfeld, Br. IV	WWA Weiden	Oberpfalz	Schwandorf	Burglengenfeld, St	rot	50
1_G074	4120693800057	Gori-Quelle	WWA Regensburg	Oberpfalz	Regensburg	Sinzing	weiß	64
1_G075	1131643600013	GROSSALBERSHOF B1	WWA Weiden	Oberpfalz	Amberg-Sulzbach	Edelsfeld	weiß	1,1
1_G075	1131643600039	Hahnbach Q 5	WWA Weiden	Oberpfalz	Amberg-Sulzbach	Hahnbach	rot	79
1_G076	1131633700019	FREIHUNGSAND II 657	WWA Weiden	Oberpfalz	Amberg-Sulzbach	Freihung, M	grün	11
1_G076	4110633500012	Brunnen II Döttenreuth	WWA Weiden	Oberpfalz	Amberg-Sulzbach	Königstein, M	weiß	23
1_G076	4120633600007	GTA, IWSD, TÜP Grafenwöhr, ehem. Dorfstelle Nunkas	WWA Weiden	Oberpfalz	Neustadt a.d.Waldnaab	Grafenwöhr, St	grün	2,0
1_G077	1131663700013	TAUBENB.FORST B 937	WWA Weiden	Oberpfalz	Amberg-Sulzbach	Rieden, M	grün	< Bestimmungsgrenze
1_G077	4110653600021	Brunnen II Illschwang	WWA Weiden	Oberpfalz	Amberg-Sulzbach	Illschwang	weiß	16
1_G077	4110663600004	Brunnen II Kastl	WWA Weiden	Oberpfalz	Amberg-Sulzbach	Kastl, M	weiß	16
1_G077	4110663700011	Brunnen III Ebermannsdorf	WWA Weiden	Oberpfalz	Amberg-Sulzbach	Ebermannsdorf	weiß	20
1_G077	4120663500019	Quelle 1 Schlägelmühle/Hallerbrunnen	WWA Regensburg	Oberpfalz	Neumarkt i.d.OPf.	Lauterhofen, M	grün	22
1_G078	1131673700046	GWM 1 Hohenfels	WWA Regensburg	Oberpfalz	Neumarkt i.d.OPf.	Hohenfels, M	grün	1,7
1_G078	4110673700004	Brunnen I Vils-Naab-Gruppe	WWA Weiden	Oberpfalz	Amberg-Sulzbach	Schmidmühlen, M	weiß	23
1_G079	1131674000021	BIRKENBERG 730	WWA Weiden	Oberpfalz	Schwandorf	Neukirchen-Balbini, M	grün	< Bestimmungsgrenze

Anlage 1 zur Schriftlichen Anfrage Drucksache 18/3928

GWK-Code	Messstellen-nummer	Messstellenname	Wasserwirtschaftsamt	Regierungsbezirk	Landkreis/kreisfreie Stadt	Gemeinde	Gebietskategorie (Kulisse gemäß AVDÜV)	Nitrat [mg/l] Einzelwerte aus 2013 od. 2014 bzw. bei Mehrfachmessungen Mittelwerte aus 2013 und 2014
1_G079	4120674100018	Quelle 2	WWA Regensburg	Oberpfalz	Cham	Roding, St	weiß	1,9
1_G080	4120664200036	Quelle 2 Nordquellen	WWA Regensburg	Oberpfalz	Cham	Furth i.Wald, St	weiß	7,2
1_G080	4120674200016	Gänsanger-Quelle	WWA Regensburg	Oberpfalz	Cham	Cham, St	weiß	18
1_G080	4120674400013	Helmhofquelle	WWA Regensburg	Oberpfalz	Cham	Neukirchen b.Hl.Blut,M	weiß	4,1
1_G080	4120693900001	Quelle 1	WWA Regensburg	Oberpfalz	Regensburg	Bernhardswald	grün	16
1_G080	4120694100009	Qu 1-Edenhof *	WWA Deggendorf	Niederbayern	Straubing-Bogen	Wiesenfelden	weiß	40
1_G081	4110694400007	B3, Regen-Neusohl	WWA Deggendorf	Niederbayern	Regen	Regen, St	grün	2,5
1_G081	4120674300036	Hoher Bogen Quelle 1	WWA Regensburg	Oberpfalz	Cham	Rimbach (OPf.)	weiß	11
1_G081	4120684300093	Kaltenbrunn 2	WWA Deggendorf	Niederbayern	Regen	Viechtach, St	grün	5,5
1_G081	4120684400017	Quelle 20, Koppenwald unten 1	WWA Regensburg	Oberpfalz	Cham	Lam, M	weiß	< Bestimmungsgrenze
1_G081	4120684400089	Kaltes Wasserl 1	WWA Deggendorf	Niederbayern	Regen	Bodenmais, M	weiß	4,0
1_G081	4120694500047	GOLDQUELLEN G8	WWA Deggendorf	Niederbayern	Regen	Lindberg	weiß	5,2
1_G081	4120704300006	Q1 Hienhardt	WWA Deggendorf	Niederbayern	Regen	Achslach	grün	2,6
1_G082	4110683800006	Brunnen I, Diesenbach	WWA Regensburg	Oberpfalz	Regensburg	Regenstauf, M	rot	52
1_G082	4110693800045	Brunnen III, Sallern	WWA Regensburg	Oberpfalz	Regensburg	Regensburg	rot	34
1_G083	4110693800056	Horizontalfilterbrunnen Oberer Wöhrd	WWA Regensburg	Oberpfalz	Regensburg	Regensburg	rot	12
1_G083	4110704000002	Brunnen I, Wörth an der Donau	WWA Regensburg	Oberpfalz	Regensburg	Wörth a.d.Donau, St	rot	57
1_G084	4120694000023	Quelle 2, Dietersweg	WWA Regensburg	Oberpfalz	Regensburg	Wiesent	grün	19
1_G085	4110703800024	Brunnen II, Obertraubling	WWA Regensburg	Oberpfalz	Regensburg	Obertraubling	weiß	< Bestimmungsgrenze
1_G085	4110703800162	Beregnungsbrunnen 2 Lichtinger (GW-Messstelle)	WWA Regensburg	Oberpfalz	Regensburg	Thalmassing	grün	22
1_G086	1131714100113	Vorfeldmessstelle N1 (Quartär) - SW Straubing	WWA Deggendorf	Niederbayern	Straubing-Bogen	Aiterhofen	rot	55
1_G086	1131714300128	HAIDHOF R 176/3	WWA Deggendorf	Niederbayern	Deggendorf	Deggendorf, GKSt	rot	40
1_G086	4110714200010	Br 1-Straßkirchen	WWA Deggendorf	Niederbayern	Straubing-Bogen	Straßkirchen	rot	43
1_G086	4110724300001	BRUNNEN II	WWA Deggendorf	Niederbayern	Deggendorf	Otzing	weiß	46
1_G087	1131704100099	WOLFERSZELL 743 / A	WWA Deggendorf	Niederbayern	Straubing-Bogen	Steinach	rot	36
1_G087	4120694100016	Qu 1-Kälberhof	WWA Deggendorf	Niederbayern	Straubing-Bogen	Wiesenfelden	weiß	6,5
1_G087	4120694100039	Qu 7-Schwemm 1	WWA Deggendorf	Niederbayern	Straubing-Bogen	Wiesenfelden	weiß	66
1_G088	4120694200049	Qu 2-Pröllner	WWA Deggendorf	Niederbayern	Straubing-Bogen	Sankt Englmar	weiß	7,8
1_G089	1131724000004	DENKOFEN 964	WWA Landshut	Niederbayern	Dingolfing-Landau	Mengkofen	rot	31
1_G089	1131724100038	GWmst Leib 6	WWA Deggendorf	Niederbayern	Straubing-Bogen	Leiblfing	rot	55
1_G089	4110714100033	Br 1-M-hartshausen	WWA Deggendorf	Niederbayern	Straubing-Bogen	Feldkirchen (NB)	rot	44
1_G091	1131713800015	NIEDERLEIERND.F.MU. S6	WWA Landshut	Niederbayern	Kelheim	Langquaid, M	rot	43
1_G091	4120714000018	Qu 2-Sallach	WWA Deggendorf	Niederbayern	Straubing-Bogen	Geiselhöring, St	rot	29
1_G092	1131723800036	ERGOLDSBACH A 3	WWA Landshut	Niederbayern	Landshut	Hohenthann	rot	32
1_G092	1131733700045	PFEFFENHAUSEN A4	WWA Landshut	Niederbayern	Landshut	Pfeffenhausen, M	rot	60
1_G092	4110733700005	Brunnen 9 Hallertau_Attenhofen "Tannet" KEH	WWA Landshut	Niederbayern	Kelheim	Attenhofen	rot	53
1_G092	4110733800002	BRUNNEN II Hohenthann	WWA Landshut	Niederbayern	Landshut	Hohenthann	rot	46
1_G093	1132853200061	Krepbachquelle 1	WWA Weilheim	Oberbayern	Garmisch-Partenkirchen	Grainau	grün	1,8
1_G093	4120833400006	Qu. Urfeld	WWA Weilheim	Oberbayern	Bad Tölz-Wolfratshsn.	Kochel a.See	weiß	4,8
1_G093	4120833500032	Untere Mühlbachquelle	WWA Weilheim	Oberbayern	Bad Tölz-Wolfratshsn.	Lenggries	grün	3,1
1_G093	4120843300009	Qu. Obernach (aufgelassen)	WWA Weilheim	Oberbayern	Garmisch-Partenkirchen	Wallgau	grün	2,3
1_G096	1131843200023	OBERAU 2/3 TR	WWA Weilheim	Oberbayern	Garmisch-Partenkirchen	Oberau	weiß	3,0
1_G096	1131853200082	GAR025	WWA Weilheim	Oberbayern	Garmisch-Partenkirchen	Garmisch-Partenkirchen	grün	4,5
1_G096	4110823400032	Br.1 Penzberg	WWA Weilheim	Oberbayern	Weilheim-Schongau	Sindelsdorf	weiß	18
1_G097	1131843400005	SCHROEFELN 2 830	WWA Weilheim	Oberbayern	Bad Tölz-Wolfratshsn.	Jachenau	grün	2,8
1_G097	1131853300022	MITTENWALD-RIEDB. 800	WWA Weilheim	Oberbayern	Garmisch-Partenkirchen	Mittenwald, M	weiß	2,5
1_G097	4110823500029	Br.1 Gailßach	WWA Weilheim	Oberbayern	Bad Tölz-Wolfratshsn.	Gailßach	weiß	4,8
1_G098	4120803400027	Qu. Puppling	WWA Weilheim	Oberbayern	Bad Tölz-Wolfratshsn.	Egling	weiß	16

Anlage 1 zur Schriftlichen Anfrage Drucksache 18/3928

GWK-Code	Messstellen-nummer	Messstellenname	Wasserwirtschaftsamt	Regierungsbezirk	Landkreis/kreisfreie Stadt	Gemeinde	Gebietskategorie (Kulisse gemäß AVDÜV)	Nitrat [mg/l] Einzelwerte aus 2013 od. 2014 bzw. bei Mehrfachmessungen Mittelwerte aus 2013 und 2014
1_G099	4110763500002	TIEFBRUNNEN III Neufahrn	WWA München	Oberbayern	Freising	Neufahrn b.Freising	weiß	< Bestimmungsgrenze
1_G099	4110763600001	FLACHBRUNNEN II STW Freising	WWA München	Oberbayern	Freising	Freising, GKSt	weiß	31
1_G100	1131783500012	ENGL. GARTEN E 2	WWA München	Oberbayern	München	München	grün	28
1_G100	1131783500030	Johanneskirchen	WWA München	Oberbayern	München	München	grün	21
1_G100	4110783600018	Brunnen III, Klinikum München-Ost	WWA München	Oberbayern	München	Haar	weiß	19
1_G100	4110783600021	Brunnen I Aschheim	WWA München	Oberbayern	München	Aschheim	grün	21
1_G101	1131783700038	SUEDOE.SCHWABERW. 304A	WWA Rosenheim	Oberbayern	Ebersberg	Forstinning	grün	13
1_G101	1131783700204	SR/GW EBE FO 01	WWA Rosenheim	Oberbayern	Ebersberg	Eglhartinger Forst (gemfrei)	weiß	22
1_G101	4110793500027	Brunnen III Deisenhofner Forst	WWA München	Oberbayern	München	Taufkirchen (München)	weiß	21
1_G101	4110793600013	TwBr.II (Hohenbrunn)	WWA München	Oberbayern	München	Hohenbrunn	weiß	26
1_G101	4120803400021	Mühlthalquelle	WWA München	Oberbayern	München	Straßlach-Dingharting	grün	19
1_G102	4110773700025	Brunnen QII Erding	WWA München	Oberbayern	Erding	Moosinning	weiß	15
1_G103	4110803500013	Brunnen II Arget, "Am Brand"	WWA München	Oberbayern	München	Sauerlach	weiß	12
1_G104	1131753800024	Vorfeldmessstelle Hofham GWM 1_Hartauer	WWA Landshut	Niederbayern	Landshut	Eching (NB)	weiß	43
1_G104	11317638000374	BAUMBERG T 10	WWA München	Oberbayern	Erding	Fraunberg	grün	< Bestimmungsgrenze
1_G105	1131734100028	BW-UNTERE ISAR 30-75A	WWA Landshut	Niederbayern	Dingolfing-Landau	Pilsting, M	grün	32
1_G105	1131743900164	LA VP 1 (Müllberg_LA)	WWA Landshut	Niederbayern	Landshut	Landshut	weiß	48
1_G105	1131743900224	P 2_Vorfeldmessstelle_WGA_Ohu	WWA Landshut	Niederbayern	Landshut	Essenbach	weiß	47
1_G106	41100274000313	Tiefbrunnen Versuchsgut Deutenkofen	WWA Landshut	Niederbayern	Landshut	Adlkofen	rot	43
1_G106	4120734100011	Mamming Qu 1, stillgelegt	WWA Landshut	Niederbayern	Dingolfing-Landau	Mamming	rot	58
1_G107	4120724100039	Quelle Rainting, ehem. Komm. WV (n5)	WWA Deggendorf	Niederbayern	Straubing-Bogen	Oberschneiding	rot	66
1_G107	4120733900010	QUELLE MOOSTHANN	WWA Landshut	Niederbayern	Landshut	Postau	rot	43
1_G107	4120734000009	QUELLE I, stillgelegt Moosthenning	WWA Landshut	Niederbayern	Dingolfing-Landau	Moosthenning	rot	23
1_G109	11317535000369	KRANZBERG Q 2	WWA München	Oberbayern	Freising	Kranzberg	grün	18
1_G109	11317536000393	Haindlfing T 4	WWA München	Oberbayern	Freising	Freising, GKSt	grün	< Bestimmungsgrenze
1_G109	11317734000390	ROTHSCHWAIGE Q 12	WWA München	Oberbayern	Dachau	Karlsfeld	grün	19
1_G109	4110773200028	BRUNNEN 3 (TB) Mammendorf	WWA München	Oberbayern	Fürstenfeldbruck	Mammendorf	weiß	< Bestimmungsgrenze
1_G109	4110793300024	Br.2 Unterbrunner Holz (GAUT010)	WWA Weilheim	Oberbayern	Starnberg	Gauting	weiß	20
1_G110	11317834000499	Obermenzing Q 2	WWA München	Oberbayern	München	München	grün	13
1_G112	1131793200152	Finn015	WWA Weilheim	Oberbayern	Landsberg a.Lech	Finning	weiß	16
1_G112	4110793200007	Br.1 Eresing	WWA Weilheim	Oberbayern	Landsberg a.Lech	Eresing	weiß	26
1_G112	4120803200070	Qu. Bischofsried - Süd	WWA Weilheim	Oberbayern	Landsberg a.Lech	Dießen a.Ammersee, M	weiß	17
1_G113	1131823300076	Ant005	WWA Weilheim	Oberbayern	Weilheim-Schongau	Antdorf	weiß	17
1_G113	41108033000009	Br.1 Wieling (FEL001)	WWA Weilheim	Oberbayern	Starnberg	Feldafing	weiß	13
1_G113	41108033000023	Br.7 Maisinger Schlucht (STA011)	WWA Weilheim	Oberbayern	Starnberg	Starnberg, St	weiß	9,2
1_G113	4120823300020	Qu.1 Lauterbacher Muehle	WWA Weilheim	Oberbayern	Weilheim-Schongau	Iffeldorf	weiß	9,4
1_G114	11317437000363	MAUERN T 1	WWA München	Oberbayern	Freising	Mauern	grün	< Bestimmungsgrenze
1_G114	11317535000367	HOHENKAMMER T 3	WWA München	Oberbayern	Freising	Hohenkammer	grün	< Bestimmungsgrenze
1_G114	11317633000350	HOHENZELL T 6f	WWA München	Oberbayern	Dachau	Odelzhausen	grün	20
1_G114	11317634000366	WEICHS Q 6	WWA München	Oberbayern	Dachau	Weichs	grün	< Bestimmungsgrenze
1_G114	11317733000358	ROTTBACH T 11	WWA München	Oberbayern	Fürstenfeldbruck	Maisach	weiß	< Bestimmungsgrenze
1_G115	4120843200019	Qu.1 Unterammergau (aufgel.)	WWA Weilheim	Oberbayern	Garmisch-Partenkirchen	Unterammergau	grün	3,6
1_G116	1131813200084	Peiss045	WWA Weilheim	Oberbayern	Weilheim-Schongau	Peißenberg, M	weiß	11
1_G116	4120833200033	Qu.1 Westl. Sickerleitung	WWA Weilheim	Oberbayern	Garmisch-Partenkirchen	Bayersoien	weiß	4,3
1_G117	1131813300018	WIELENBACH NR.3 691	WWA Weilheim	Oberbayern	Weilheim-Schongau	Wielenbach	weiß	36
1_G117	1131823300029	KRONAU 616	WWA Weilheim	Oberbayern	Weilheim-Schongau	Polling (Weilheim-Schongau)	grün	12
1_G121	1230714500246	Zenting, QS1, Rohwasser Fradlberg	WWA Deggendorf	Niederbayern	Freyung-Grafenau	Zenting	grün	4,5
1_G121	1230724600032	Saldenburg, HB Saldenburg, Rohw.+WZ Zul. Rohw. PW	WWA Deggendorf	Niederbayern	Freyung-Grafenau	Saldenburg	grün	6,2



Anlage 1 zur Schriftlichen Anfrage Drucksache 18/3928

GWK-Code	Messstellen-nummer	Messstellenname	Wasserwirtschaftsamt	Regierungsbezirk	Landkreis/kreisfreie Stadt	Gemeinde	Gebietskategorie (Kulisse gemäß AVDÜV)	Nitrat [mg/l] Einzelwerte aus 2013 od. 2014 bzw. bei Mehrfachmessungen Mittelwerte aus 2013 und 2014
1_G121	4120714400052	Quelle VII	WWA Deggendorf	Niederbayern	Deggendorf	Schaufling	weiß	4,3
1_G121	4120734600019	Quelle III Hochholz	WWA Deggendorf	Niederbayern	Passau	Tiefenbach (Passau)	weiß	27
1_G122	1131734200199	ROTTERSDFOR ZA 17	WWA Landshut	Niederbayern	Dingolfing-Landau	Landau a.d.Isar, St	rot	72
1_G122	1131744000048	Vorfeldmessstelle Aham P1	WWA Landshut	Niederbayern	Landshut	Aham	rot	51
1_G122	1131754000057	WV Vilsbiburg Vorfeldmessst. GWM 2 Thalham/Zeiling	WWA Landshut	Niederbayern	Landshut	Vilsbiburg, St	rot	110
1_G123	4110763800014	Brunnen I	WWA München	Oberbayern	Erding	Inning a.Holz	weiß	8,4
1_G124	4110744100063	Brunnen Gruber - Kollbach	WWA Deggendorf	Niederbayern	Rottal-Inn	Gangkofen	grün	26
1_G124	4110744300068	Brunnen Fuchsgruber - Schornbach	WWA Deggendorf	Niederbayern	Rottal-Inn	Johanniskirchen	grün	43
1_G124	4120744300011	MARIAKIRCHNER QUELLEN	WWA Deggendorf	Niederbayern	Rottal-Inn	Armstorf, M	grün	36
1_G125	4120744500020	Quelle I Hinterhaib.	WWA Deggendorf	Niederbayern	Passau	Ortenburg, M	weiß	34
1_G126	4110764500024	BRUNNEN IV POCKING	WWA Deggendorf	Niederbayern	Passau	Pocking, St	weiß	37
1_G127	4120744600017	Quellg. Abrahamsäge Qu.XIV-XVII	WWA Deggendorf	Niederbayern	Passau	Passau	grün	3,5
1_G128	1131754300134	GWM1	WWA Deggendorf	Niederbayern	Rottal-Inn	Pfarrkirchen, St	grün	35
1_G128	4120754400014	QUELLE BEI OBERBIRNBACH	WWA Deggendorf	Niederbayern	Rottal-Inn	Bad Birnbach, M	weiß	11
1_G128	4120764300007	QUELLE ROGLFING	WWA Deggendorf	Niederbayern	Rottal-Inn	Wurmannsquick, M	grün	33
1_G129	4110764100009	BRUNNEN V Neumarkt St. Veit	WWA Rosenheim	Oberbayern	Mühldorf a.Inn	Neumarkt-Sankt Veit,St	weiß	6,3
1_G130	1131754000067	GW 2 Eggkofen	WWA Rosenheim	Oberbayern	Mühldorf a.Inn	Eggkofen	rot	63
1_G130	1131764200124	Hammersbach T3 F	WWA Deggendorf	Niederbayern	Rottal-Inn	Mitterskirchen	rot	65
1_G130	4110754000002	BRUNNEN I Binabiburg	WWA Landshut	Niederbayern	Landshut	Bodenkirchen	rot	41
1_G130	4110764100004	BRUNNEN II OBERDIETFURT	WWA Deggendorf	Niederbayern	Rottal-Inn	Massing, M	rot	20
1_G130	4120754000009	QUELLE I EGGENPOINT	WWA Landshut	Niederbayern	Landshut	Schalkham	rot	53
1_G132	1131833800041	BAYRISCHZELL BO.A	WWA Rosenheim	Oberbayern	Miesbach	Bayrischzell	grün	3,1
1_G132	4110823700067	BRUNNEN Steckenbaum	WWA Rosenheim	Oberbayern	Miesbach	Fischbachau	weiß	3,9
1_G132	4120833600013	WALLBERGQUELLE 1	WWA Rosenheim	Oberbayern	Miesbach	Kreuth	weiß	3,4
1_G134	4110823600004	BR. 1 Festenbach	WWA Rosenheim	Oberbayern	Miesbach	Gmund a.Tegernsee	weiß	4,6
1_G135	4120833800014	ST.JOSEFS-QUELLE	WWA Rosenheim	Oberbayern	Rosenheim	Kiefersfelden	weiß	2,8
1_G136	1131813700022	WESTERHAM,SUEDL. R 7	WWA Rosenheim	Oberbayern	Rosenheim	Bad Aibling, St	weiß	5,3
1_G137	1131813700028	MIETRACHING R 13	WWA Rosenheim	Oberbayern	Rosenheim	Bad Aibling, St	grün	12
1_G137	4120803700030	WÖRNDLQUELLE	WWA Rosenheim	Oberbayern	Rosenheim	Feldkirchen-Westerham	grün	42
1_G138	4110813600001	BR. 1 Heiligenholz	WWA Rosenheim	Oberbayern	Miesbach	Holzkirchen, M	weiß	10,0
1_G140	4110813900035	BRUNNEN III Rohrdorf/ Schaurain	WWA Rosenheim	Oberbayern	Rosenheim	Rohrdorf	weiß	8,6
1_G141	1131793900050	TRAFO HOLZHOFWEG 6	WWA Rosenheim	Oberbayern	Rosenheim	Wasserburg a.Inn, St	grün	4,0
1_G141	1131813800219	PFAFFENHOFEN 120	WWA Rosenheim	Oberbayern	Rosenheim	Schechen	grün	0,90
1_G142	1131784100032	OSTERBERG D 9	WWA Traunstein	Oberbayern	Altötting	Unterneckirchen	weiß	33
1_G142	4110774100036	BRUNNEN III Polling/ Stieglholzen	WWA Rosenheim	Oberbayern	Mühldorf a.Inn	Polling (Mühldorf)	weiß	42
1_G142	4120774100066	Altötting, Qu.	WWA Traunstein	Oberbayern	Altötting	Tußling, M	weiß	37
1_G143	4110773800020	Brunnen II	WWA München	Oberbayern	Erding	Sankt Wolfgang	weiß	19
1_G143	4110783900069	BRUNNEN III Bischof	WWA Rosenheim	Oberbayern	Rosenheim	Soyen	weiß	28
1_G144	4110793700014	Brunnen 2 Aiterndorf	WWA Rosenheim	Oberbayern	Ebersberg	Grafling b.München, St	weiß	0,90
1_G144	4120793800030	QUELLE I +++ PFAFFING	WWA Rosenheim	Oberbayern	Rosenheim	Pfaffing	weiß	20
1_G145	4110784000092	BRUNNEN IV KRAIBURG	WWA Rosenheim	Oberbayern	Mühldorf a.Inn	Kraiburg a.Inn, M	weiß	32
1_G145	4110794000019	Weisthum, Br. I	WWA Traunstein	Oberbayern	Traunstein	Kienberg	weiß	26
1_G146	4110794000022	Schnaitsee, Br.III	WWA Traunstein	Oberbayern	Traunstein	Schnaitsee	weiß	13
1_G146	4120803800016	QUELLE Zaisering	WWA Rosenheim	Oberbayern	Rosenheim	Vogtareuth	weiß	24
1_G147	1131773800357	Oberdorf Q 19	WWA München	Oberbayern	Erding	Dorfen, St	grün	0,53
1_G148	4110784000017	BRUNNEN II	WWA Rosenheim	Oberbayern	Mühldorf a.Inn	Kraiburg a.Inn, M	weiß	6,2
1_G149	1131774000030	AMPFING 607	WWA Rosenheim	Oberbayern	Mühldorf a.Inn	Mühldorfer Hart (gemfrei)	weiß	29
1_G149	4110774100034	BRUNNEN IV Töging	WWA Rosenheim	Oberbayern	Altötting	Töging a.Inn, St	weiß	43

Anlage 1 zur Schriftlichen Anfrage Drucksache 18/3928

GWK-Code	Messstellen-nummer	Messstellenname	Wasserwirtschaftsamt	Regierungsbezirk	Landkreis/kreisfreie Stadt	Gemeinde	Gebietskategorie (Kulisse gemäß AVDÜV)	Nitrat [mg/l] Einzelwerte aus 2013 od. 2014 bzw. bei Mehrfachmessungen Mittelwerte aus 2013 und 2014
1_G150	1132823900038	Hammerbachquelle	WWA Rosenheim	Oberbayern	Rosenheim	Aschau i.Chiemgau	grün	3,6
1_G150	4110824000010	Hacklau, Br.II	WWA Traunstein	Oberbayern	Traunstein	Unterwössen	weiß	3,7
1_G150	4110824100005	Laubau, Br.I	WWA Traunstein	Oberbayern	Traunstein	Ruhpolding	weiß	3,5
1_G150	4120824100009	Ägidius, Qu.1	WWA Traunstein	Oberbayern	Traunstein	Bergen (OB)	weiß	3,5
1_G151	1131774300128	HAIMING 380A	WWA Traunstein	Oberbayern	Altötting	Haiming	grün	13
1_G151	4110784200019	Forst Kastl	WWA Traunstein	Oberbayern	Altötting	Emmerting	weiß	37
1_G152	1131784100034	GLOCKEN D 12	WWA Traunstein	Oberbayern	Altötting	Kirchweidach	grün	33
1_G152	4110794100010	Trostberg, Br.II	WWA Traunstein	Oberbayern	Traunstein	Trostberg, St	weiß	18
1_G153	4110804100035	Hart, Br.I	WWA Traunstein	Oberbayern	Traunstein	Chieming	weiß	17
1_G153	4120814100131	Steinweiher, Quelle	WWA Traunstein	Oberbayern	Traunstein	Grabenstätt	weiß	9,1
1_G154	4110814000021	BRUNNEN III Rimsting/ Guggenbichl	WWA Rosenheim	Oberbayern	Rosenheim	Rimsting	weiß	5,5
1_G154	4120814000030	QUELLE HITTENKIRCHEN +++	WWA Rosenheim	Oberbayern	Rosenheim	Bernau a.Chiemsee	grün	8,6
1_G155	4110774300001	BRUNNEN MANNERSDORF	WWA Deggendorf	Niederbayern	Rottal-Inn	Zeilarn	weiß	6,9
1_G156	4120774300008	QUELLE BEI STÖLLN	WWA Deggendorf	Niederbayern	Rottal-Inn	Kirchdorf a.Inn	grün	34
1_G157	4110764500027	BRUNNEN III Rothalmünster	WWA Deggendorf	Niederbayern	Passau	Rothalmünster, M	weiß	< Bestimmungsgrenze
1_G158	4110824300014	Listsee, Br.	WWA Traunstein	Oberbayern	Berchtesgadener Land	Bad Reichenhall, GKSt	weiß	3,8
1_G158	4110844300001	Hintersee, Br.I	WWA Traunstein	Oberbayern	Berchtesgadener Land	Ramsau b.Berchtesgaden	weiß	3,3
1_G158	4120834300022	Süßenbrunn, Qu.	WWA Traunstein	Oberbayern	Berchtesgadener Land	Bischofswiesen	grün	4,2
1_G161	1131794200004	PIETLING NILLING 378A	WWA Traunstein	Oberbayern	Traunstein	Fridolfing	grün	38
1_G161	4110784200027	Hitzler, Horizontalbrunnen II	WWA Traunstein	Oberbayern	Altötting	Burghausen, St	weiß	37
1_G161	4110804200004	Tengling, Br.III	WWA Traunstein	Oberbayern	Traunstein	Taching a.See	weiß	20
1_G162	4110814300009	F II, Br.	WWA Traunstein	Oberbayern	Berchtesgadener Land	Teisendorf, M	weiß	30
1_G162	4120804200007	Petting, Qu. (Gde. Petting)	WWA Traunstein	Oberbayern	Traunstein	Petting	weiß	16
1_G163	1131704600032	SR/GW BAY WALD 01	WWA Deggendorf	Niederbayern	Freyung-Grafenau	St. Oswald-Riedlhütte	grün	3,9
1_G163	4110724600001	Brunnen I Rappenhof	WWA Deggendorf	Niederbayern	Passau	Witzmannsberg	weiß	27
1_G163	4110734600004	Brunnen 1	WWA Deggendorf	Niederbayern	Passau	Büchelberg	weiß	0,53
1_G163	4120714600075	Widderquelle I	WWA Deggendorf	Niederbayern	Freyung-Grafenau	Grafenau, St	weiß	2,4
1_G163	4120714700137	Schmiedholzweise Q1	WWA Deggendorf	Niederbayern	Freyung-Grafenau	Grainet	weiß	3,1
1_G164	4110744700003	Brunnen I - Soldatenau	WWA Deggendorf				weiß	5,7
1_G164	4120724800003	Quelle 1 Pleckenstein	WWA Deggendorf	Niederbayern	Freyung-Grafenau	Neureichenau	weiß	6,2
1_G164	4120734700009	Qu. I Rassreuth (neu)	WWA Deggendorf	Niederbayern	Passau	Hauzenberg, St	weiß	4,0
2_G002	4120852600001	Doserquelle	WWA Kempten	Schwaben	Oberallgäu	Balderschwang	weiß	1,7
2_G003	4110832500009	Brunnen 3, WV ZV Handwerksgruppe	WWA Kempten	Schwaben	Lindau (Bodensee)	Hergatz	weiß	7,3
2_G003	4120842500023	Schweinberger Quelle, WV Weiler-Simmerberg	WWA Kempten	Schwaben	Lindau (Bodensee)	Weiler-Simmerberg, M	weiß	7,2
2_G004	1132663300263	Sophienquelle	WWA Nürnberg	Mittelfranken	Nürnberg	Schwarzenbruck	grün	44
2_G004	1132673300265	Quelle Eberleinsbrunnen	WWA Nürnberg	Mittelfranken	Roth	Hilpoltstein	weiß	77
2_G005	4110662900008	Brunnen Borsbach Flachslanden	WWA Ansbach	Mittelfranken	Ansbach	Flachslanden, M	grün	40
2_G005	4120652900028	Frickendorf Quelle	WWA Ansbach	Mittelfranken	Ansbach	Diethenhofen, M	weiß	49
2_G005	4120662900011	StAN Ansbach Quelle Steinersdorf	WWA Ansbach	Mittelfranken	Ansbach	Ansbach	weiß	41
2_G005	4120662900023	AN 217 Am Grüber Hang Quelle 1 (Neumühle)	WWA Ansbach	Mittelfranken	Ansbach	Weihenzell	weiß	46
2_G006	4110653400010	Brunnen II Traunfeld	WWA Regensburg	Oberpfalz	Neumarkt i.d.OPf.	Lauterhofen, M	weiß	10
2_G007	1131653100160	WACHENDORF 117	WWA Nürnberg	Mittelfranken	Fürth	Cadolzburg, M	rot	110
2_G007	1132663100053	2Alexanderquelle 12/2A	WWA Nürnberg	Mittelfranken	Roth	Kammerstein	rot	60
2_G007	4110673100012	Brunnen 1 EG III Reckenberg	WWA Nürnberg	Mittelfranken	Roth	Abenberg, St	rot	37
2_G007	4120663000018	Wendsdorf-Sommerrankenquelle***	WWA Nürnberg	Mittelfranken	Fürth	Großhabersdorf	rot	61
2_G007	4120663000021	Berghofquelle III Brauchwasser	WWA Ansbach	Mittelfranken	Ansbach	Heilsbrunn, St	rot	41
2_G007	4120673000037	alt Büschelbach Quelle	WWA Ansbach	Mittelfranken	Ansbach	Lichtenau, M	rot	110
2_G008	4110653100131	Brunnen I/5 INFRA Fürth	WWA Nürnberg	Mittelfranken	Fürth	Fürth	weiß	18

Anlage 1 zur Schriftlichen Anfrage Drucksache 18/3928

GWK-Code	Messstellen-nummer	Messstellenname	Wasserwirtschaftsamt	Regierungsbezirk	Landkreis/kreisfreie Stadt	Gemeinde	Gebietskategorie (Kulisse gemäß AVDÜV)	Nitrat [mg/l] Einzelwerte aus 2013 od. 2014 bzw. bei Mehrfachmessungen Mittelwerte aus 2013 und 2014
2_G008	4110653200025	BRUNNEN IV Stadt Stein	WWA Nürnberg	Mittelfranken	Fürth	Stein, St	weiß	< Bestimmungsgrenze
2_G009	4110673200011	Brunnen III Büchenbach	WWA Nürnberg	Mittelfranken	Roth	Büchenbach	weiß	37
2_G009	4110673300001	Brunnen 5 Allersberg	WWA Nürnberg	Mittelfranken	Roth	Roth, St	weiß	25
2_G010	1131683100025	WASSERZELL 120	WWA Nürnberg	Mittelfranken	Roth	Spalt, St	grün	29
2_G010	4110693100061	WUG 161 Dorsbrunn Brunnen Ia	WWA Ansbach	Mittelfranken	Weißenburg-Gunzenhaus.	Pleinfeld, M	weiß	40
2_G011	4110643300030	Spitalwald Brunnen IX	WWA Nürnberg	Mittelfranken	Nürnberger Land	Schönberg (gemfrei)	weiß	3,4
2_G012	1132633400028	Naifer Quelle	WWA Nürnberg	Mittelfranken	Nürnberger Land	Simmelsdorf	grün	19
2_G012	4110633400002	Brunnen I	WWA Hof	Oberfranken	Bayreuth	Betzenstein, St	weiß	18
2_G012	4110653500048	Brunnen IV Beselberg	WWA Weiden	Oberpfalz	Amberg-Sulzbach	Birgland	weiß	19
2_G012	4120633500016	Quelle Haselhof	WWA Nürnberg	Mittelfranken	Nürnberger Land	Neuhaus a.d.Pegnitz, M	weiß	14
2_G012	4120643400045	Quelle Buchenbergstollen Süd	WWA Nürnberg	Mittelfranken	Nürnberger Land	Vorra	weiß	19
2_G012	4120643500009	Quelle Stoffelmühle	WWA Weiden	Oberpfalz	Amberg-Sulzbach	Hirschbach	weiß	14
2_G013	4110653200251	Beregnungsbrunnen Sportplatz Tillypark	WWA Nürnberg	Mittelfranken	Nürnberg	Nürnberg	weiß	18
2_G013	4110653200252	Tiergartenbrunnen 2	WWA Nürnberg	Mittelfranken	Nürnberg	Nürnberg	weiß	0,68
2_G014	1230613500088	Quellen Trockau	WWA Hof	Oberfranken	Bayreuth	Creußen, St	grün	4,5
2_G015	1132633300046	Lillachquelle	WWA Kronach	Oberfranken	Forchheim	Gräfenberg, St	grün	27
2_G015	1132643300099	Nikolausquelle	WWA Nürnberg	Mittelfranken	Nürnberger Land	Lauf a.d.Pegnitz, St	grün	24
2_G015	4110643300027	Günthersbühl Br.II *	WWA Nürnberg	Mittelfranken	Nürnberger Land	Lauf a.d.Pegnitz, St	weiß	2,7
2_G016	1131633200094	Baiersdorf Q6	WWA Nürnberg	Mittelfranken	Erlangen-Höchstadt	Baiersdorf, St	grün	< Bestimmungsgrenze
2_G016	4110643100087	Notbr. XXIII Herboldshof-Br IV*** Stadeln Mannhof	WWA Nürnberg	Mittelfranken	Fürth	Fürth	weiß	39
2_G017	4120652900004	Altseilingsbach, Fass.VIII (Bunnenwiesenquelle)	WWA Ansbach	Mittelfranken	Neustadt/Aisch-Bad W.	Markt Erlbach, M	weiß	52
2_G018	1132643000015	Hardgrabenquelle 8/4	WWA Nürnberg	Mittelfranken	Fürth	Langenzenn, St	rot	75
2_G018	1132643000068	Quelle Griesbachtal	WWA Ansbach	Mittelfranken	Neustadt/Aisch-Bad W.	Emskirchen, M	rot	60
2_G018	4110643100179	Herzowerke B 3-Atlantis	WWA Nürnberg	Mittelfranken	Erlangen-Höchstadt	Herzogenaurach, St	rot	32
2_G018	4120642900045	Mettelaurach, Quellfassung	WWA Ansbach	Mittelfranken	Neustadt/Aisch-Bad W.	Markt Erlbach, M	rot	48
2_G018	4120643100097	Kuehberg-Q. *** Tuchenbach	WWA Nürnberg	Mittelfranken	Fürth	Tuchenbach	rot	61
2_G018	4120652900018	Oberfeldbrecht, Quellfassung I	WWA Ansbach	Mittelfranken	Neustadt/Aisch-Bad W.	Neuhof a.d.Zenn, M	rot	29
2_G019	4110643200036	Igel (Luber), Neunhof	WWA Nürnberg	Mittelfranken	Nürnberg	Nürnberg	rot	130
2_G020	4110603400003	Brunnen II (Mistelgau)	WWA Hof	Oberfranken	Bayreuth	Mistelgau	weiß	< Bestimmungsgrenze
2_G021	1131623300041	WIESENTAL P D 151	WWA Kronach	Oberfranken	Forchheim	Pretzfeld, M	weiß	4,6
2_G022	1132603200059	Wiesentquelle	WWA Kronach	Oberfranken	Bamberg	Stadelhofen	grün	27
2_G022	4110603300006	Brunnen III Stechendorfer Gruppe	WWA Hof	Oberfranken	Bayreuth	Hollfeld, St	weiß	37
2_G022	4110623400004	TB Bronn	WWA Hof	Oberfranken	Bayreuth	Pegnitz, St	weiß	9,0
2_G022	4120603300009	KOTZENDORF Q	WWA Kronach	Oberfranken	Bamberg	Königsfeld	grün	32
2_G022	4120603400020	Jägerbrunnen	WWA Hof	Oberfranken	Kulmbach	Thurnau, M	weiß	38
2_G022	4120623300031	STEMPFERMÜHL Q BMS	WWA Kronach	Oberfranken	Forchheim	Gößweinstein, M	grün	17
2_G022	4120623400009	Aschenbrunnen ( Quelle Pottenstein )	WWA Hof	Oberfranken	Bayreuth	Pottenstein, St	weiß	20
2_G023	1131623200040	BUTTENHEIM VB 2 153	WWA Kronach	Oberfranken	Bamberg	Altendorf (OFr.)	weiß	< Bestimmungsgrenze
2_G023	4120613200020	MISTENDORF Q 1	WWA Kronach	Oberfranken	Bamberg	Strullendorf	weiß	5,9
2_G024	1131613100135	STRULLENDORF-West 63B	WWA Kronach	Oberfranken	Bamberg	Strullendorf	weiß	43
2_G025	1132632800040	Stockbrunnen Oberambach	WWA Ansbach	Mittelfranken	Neustadt/Aisch-Bad W.	Oberscheinfeld, M	rot	26
2_G025	4110642800017	Markt Nordheim, Brunnen IV	WWA Ansbach	Mittelfranken	Neustadt/Aisch-Bad W.	Markt Nordheim, M	rot	34
2_G025	4110642900028	Neustadt/Aisch - Nord, Tiefbrunnen 6	WWA Ansbach	Mittelfranken	Neustadt/Aisch-Bad W.	Neustadt a.d.Aisch, St	rot	30
2_G025	4110652700001	Burgbernheim, Erlbachbrunnen B	WWA Ansbach	Mittelfranken	Neustadt/Aisch-Bad W.	Burgbernheim, St	rot	29
2_G025	4120622800011	Geiselwind (Hummelquelle) WaSG	WWA Aschaffenburg	Unterfranken	Kitzingen	Geiselwind, M	rot	36
2_G025	4120622900017	HEUCHELHEIM Q 1+2 (Ost)	WWA Kronach	Oberfranken	Bamberg	Schlüsselfeld, St	rot	67
2_G025	4120632900010	Baudenbach, Quelle III	WWA Ansbach	Mittelfranken	Neustadt/Aisch-Bad W.	Baudenbach, M	rot	50
2_G025	4120642900034	Weimersheim, Quelle I	WWA Ansbach	Mittelfranken	Neustadt/Aisch-Bad W.	Ipsheim, M	rot	77

Anlage 1 zur Schriftlichen Anfrage Drucksache 18/3928

GWK-Code	Messstellen-nummer	Messstellenname	Wasserwirtschaftsamt	Regierungsbezirk	Landkreis/kreisfreie Stadt	Gemeinde	Gebietskategorie (Kulisse gemäß AVDÜV)	Nitrat [mg/l] Einzelwerte aus 2013 od. 2014 bzw. bei Mehrfachmessungen Mittelwerte aus 2013 und 2014
2_G026	4110612900005	BR. OT PROELSDORF	WWA Bad Kissingen	Unterfranken	Haßberge	Rauhenebrach	weiß	42
2_G026	4120612900011	BÜCHELBERG Q	WWA Kronach	Oberfranken	Bamberg	Burgebrach, M	weiß	42
2_G026	4120612900015	MITTELSTEINACH Q	WWA Kronach	Oberfranken	Bamberg	Burgwindheim, M	grün	39
2_G027	1131613000018	Birkach 14	WWA Kronach	Oberfranken	Bamberg	Frensdorf	rot	23
2_G027	1131623100040	Hallerndorf 4	WWA Kronach	Oberfranken	Forchheim	Hallerndorf	weiß	60
2_G027	4110613000006	STEGAURACH TB 3	WWA Kronach	Oberfranken	Bamberg	Stegaurach	rot	40
2_G027	4110623000009	Brunnen IX Höchststadt	WWA Nürnberg	Mittelfranken	Erlangen-Höchststadt	Höchststadt/Aisch, St	rot	41
2_G027	4110632900001	Kornhöfstadt, Brunnen I	WWA Ansbach	Mittelfranken	Neustadt/Aisch-Bad W.	Scheinfeld, St	rot	11
2_G027	4110632900004	Rauschenberg, Brunnen II	WWA Ansbach	Mittelfranken	Neustadt/Aisch-Bad W.	Dachsbach, M	rot	46
2_G027	4120603000025	KLINGENBR.-QU. OT KIRCHAICH	WWA Bad Kissingen	Unterfranken	Haßberge	Oberaurach	rot	52
2_G027	4120642900043	Unterschweinach, Quellfassung	WWA Ansbach	Mittelfranken	Neustadt/Aisch-Bad W.	Neustadt a.d.Aisch, St	rot	55
2_G028	1132652700059	Weidenbrunnen Ermetzhofen	WWA Ansbach	Mittelfranken	Neustadt/Aisch-Bad W.	Ergersheim	rot	61
2_G030	4110583500003	Ködnitz Brunnen II Maintal	WWA Hof	Oberfranken	Kulmbach	Ködnitz	weiß	6,6
2_G030	4110583500014	BR.II(STADTSTEINACH)	WWA Hof	Oberfranken	Kulmbach	Stadtsteinach, St	grün	2,0
2_G030	4110603600004	Brunnen III	WWA Hof	Oberfranken	Bayreuth	Weidenberg, M	weiß	25
2_G030	4110613500003	Brunnen I, Creußen	WWA Hof	Oberfranken	Bayreuth	Creußen, St	grün	36
2_G032	4110583500011	Marktlegast Brunnen I	WWA Hof	Oberfranken	Kulmbach	Marktlegast, M	weiß	24
2_G033	1230593600176	Quellgebiet Löchleinstal (Rohwasser gesamt)	WWA Hof	Oberfranken	Bayreuth	Warmensteinacher Forst-Nord (gemf	grün	5,0
2_G035_TH	1131563200095	SÜC - Mönchröden Pegel Süd	WWA Kronach	Oberfranken	Coburg	Neustadt b.Coburg,GKSt	rot	78
2_G035_TH	4110583100005	Brunnen Erlenholz	WWA Kronach	Oberfranken	Coburg	Großsheirath	weiß	40
2_G035_TH	4120583300037	OBERREUTH Q	WWA Kronach	Oberfranken	Lichtenfels	Michelau i OFr.	rot	45
2_G036	1132583300097	STRÖSENDORF Q	WWA Kronach	Oberfranken	Lichtenfels	Altenkunstadt	weiß	0,90
2_G037	1131593100020	RATTELSDORF 136	WWA Kronach	Oberfranken	Bamberg	Rattelsdorf, M	rot	66
2_G037	4110583100012	Staffelstein Rothhof FB 3 BMS	WWA Kronach	Oberfranken	Lichtenfels	Bad Staffelstein, St	weiß	20
2_G038	4120593200052	ELLERNBACH Q BMS ROSSDACH	WWA Kronach	Oberfranken	Bamberg	Scheßlitz, St	grün	25
2_G038	4120593300004	ARNSTEIN Q	WWA Kronach	Oberfranken	Lichtenfels	Weismain, St	grün	18
2_G039_TH	1132593000041	Quelle Kirchlauter	WWA Bad Kissingen	Unterfranken	Haßberge	Kirchlauter	rot	49
2_G039_TH	4110583000004	Brunnen OT Albersdorf	WWA Bad Kissingen	Unterfranken	Haßberge	Ebern, St	rot	30
2_G039_TH	4110583100003	Brunnen Seßlach	WWA Kronach	Oberfranken	Coburg	Seßlach, St	weiß	50
2_G039_TH	4120573000003	Gleismuthausen Quelle	WWA Kronach	Oberfranken	Coburg	Seßlach, St	rot	73
2_G039_TH	4120582900021	QUELLE MAROLDSWEISACH	WWA Bad Kissingen	Unterfranken	Haßberge	Maroldsweisach, M	rot	50
2_G039_TH	4120583000013	QUELLE OT LEUZENDORF	WWA Bad Kissingen	Unterfranken	Haßberge	Burgpreppach, M	rot	66
2_G040	4120583000010	BRUNNWIESEN-QU. OT ALTENSTEIN	WWA Bad Kissingen	Unterfranken	Haßberge	Maroldsweisach, M	weiß	5,6
2_G041_TH	1131573300041	STEINACHTAL 154	WWA Kronach	Oberfranken	Kronach	Mitwitz, M	weiß	3,8
2_G041_TH	1131583400056	GÖSSERSDORF (S 2)	WWA Kronach	Oberfranken	Kronach	Weißbrunn	grün	2,6
2_G042_TH	4120553400006	Teuschnitz, Quellen I-VII	WWA Kronach	Oberfranken	Kronach	Teuschnitz, St	weiß	15
2_G042_TH	4120563500022	Neumühle	WWA Kronach	Oberfranken	Kronach	Nordhalben, M	grün	12
2_G042_TH	4120563500066	Quelle Bärenrangen Nr. 6	WWA Hof	Oberfranken	Hof	Gerlaser Forst (gemfrei)	weiß	2,6
2_G043	4110592400009	Tiefbrunnen in Höllich	WWA Aschaffenburg	Unterfranken	Main-Spessart	Karsbach	weiß	51
2_G044	4120603000020	QUELLE WEIDENBR.OT SCHOENBRUNN	WWA Bad Kissingen	Unterfranken	Haßberge	Ebelsbach	rot	40
2_G045	4120603000023	SPERBER-QUELLE OT WEISBRUNN	WWA Bad Kissingen	Unterfranken	Haßberge	Eltmann, St	weiß	64
2_G046	1131602600012	ETTLEREN 80A	WWA Bad Kissingen	Unterfranken	Schweinfurt	Werneck, M	rot	55
2_G046	1131602600035	Hausen MU-11 (Keuper)	WWA Aschaffenburg	Unterfranken	Würzburg	Hausen b.Würzburg	rot	< Bestimmungsgrenze
2_G046	4110602600006	Brunnen II Schwanfeld	WWA Bad Kissingen	Unterfranken	Schweinfurt	Schwanfeld	rot	39
2_G046	4120602600009	Ochsenwasenquelle	WWA Aschaffenburg	Unterfranken	Main-Spessart	Arnstein, St	rot	58
2_G046	4120602600010	Sauerbrunnen	WWA Aschaffenburg	Unterfranken	Würzburg	Hausen b.Würzburg	rot	32
2_G046	4120612600015	Quelle 2 am Bibergauerweg	WWA Aschaffenburg	Unterfranken	Kitzingen	Dettelbach, St	rot	68
2_G047	1131582800013	Rügheim MU8	WWA Bad Kissingen	Unterfranken	Haßberge	Hofheim i.UFr., St	grün	1,6

Anlage 1 zur Schriftlichen Anfrage Drucksache 18/3928

GWK-Code	Messstellen-nummer	Messstellenname	Wasserwirtschaftsamt	Regierungsbezirk	Landkreis/kreisfreie Stadt	Gemeinde	Gebietskategorie (Kulisse gemäß AVDÜV)	Nitrat [mg/l] Einzelwerte aus 2013 od. 2014 bzw. bei Mehrfachmessungen Mittelwerte aus 2013 und 2014
2_G047	1132582900045	Hofheim, Quelltopf	WWA Bad Kissingen	Unterfranken	Haßberge	Hofheim i.UFr., St	grün	50
2_G047	4110582900010	BR.III (H) HOFHEIM	WWA Bad Kissingen	Unterfranken	Haßberge	Hofheim i.UFr., St	weiß	16
2_G048	1131602700006	BRUENNSTADT 75A	WWA Bad Kissingen	Unterfranken	Schweinfurt	Frankenwinheim	rot	100
2_G048	1132642700057	Quelle Am Kreuzweg, Herrnberchthelm	WWA Ansbach	Mittelfranken	Neustadt/Aisch-Bad W.	Ippesheim, M	rot	62
2_G048	4110592700159	Brunnen 4 Sennfeld	WWA Bad Kissingen	Unterfranken	Schweinfurt	Sennfeld	weiß	0,79
2_G048	4120622800009	Bauernbrunnenquelle	WWA Aschaffenburg	Unterfranken	Kitzingen	Abtswind, M	rot	44
2_G048	4120632500008	Ochsenrainquelle	WWA Aschaffenburg	Unterfranken	Würzburg	Ochsenfurt, St	rot	75
2_G048	4120632700022	Schichtquelle I	WWA Aschaffenburg	Unterfranken	Kitzingen	Iphofen, St	rot	28
2_G048	4120632700024	Riedelsquelle	WWA Aschaffenburg	Unterfranken	Kitzingen	Seinsheim, M	rot	60
2_G049	1131602700017	Grafenrheinfeld Q3	WWA Bad Kissingen	Unterfranken	Schweinfurt	Grafenrheinfeld	grün	0,81
2_G050	1131603000044	VIERETH,HUT 193_A	WWA Kronach	Oberfranken	Bamberg	Viereth-Trunstadt	grün	16
2_G050	4110603000004	BR.III EBELSBACH	WWA Bad Kissingen	Unterfranken	Haßberge	Ebelsbach	weiß	2,3



Anlage 2 - Tabelle zu Frage 2.2

Messstellennummer	Messstellenname	Regierungsbezirk	Landkreis / kreisfreie Stadt	Gemeinde	Nitrat [mg/l] (Maximalwert 2016-2018)	Messnetz
1131593100020	RATTELSDORF 136	Oberfranken	Bamberg	Rattelsdorf	78	EUA-Messnetz / EU-Nitrat-Messnetz
1131602600012	ETTLERBEN 80A	Unterfranken	Schweinfurt	Werneck	64	EUA-Messnetz
1131602700006	BRUENNSTADT 75A	Unterfranken	Schweinfurt	Frankenwinheim	130	EUA-Messnetz / EU-Nitrat-Messnetz
1131653100160	WACHENDORF 117	Mittelfranken	Fürth	Cadolzburg	120	EUA-Messnetz / EU-Nitrat-Messnetz
1131673800041	KLARDORF VAW B11	Oberpfalz	Schwandorf	Schwandorf	76	EUA-Messnetz / EU-Nitrat-Messnetz
1131703100020	DIETFURT 428	Mittelfranken	Weißenburg-Gunzenhaus.	Treuchtlingen	54	EUA-Messnetz / EU-Nitrat-Messnetz
1131713800015	NIEDERLEIERNDF.MU. S6	Niederbayern	Kelheim	Langquaid	66	EUA-Messnetz / EU-Nitrat-Messnetz
1131763100393	WWA_9902 Wertach vital	Schwaben	Augsburg	Augsburg	61	EUA-Messnetz / EU-Nitrat-Messnetz
4110602000017	Brunnen 9 Niedernberg	Unterfranken	Miltenberg	Niedernberg	56	EUA-Messnetz / EU-Nitrat-Messnetz
4110623000009	Brunnen IX Höchststadt	Mittelfranken	Erlangen-Höchststadt	Höchststadt a.d.Aisch	61	EUA-Messnetz / EU-Nitrat-Messnetz
4110643100087	Notbr. XXIII Herboldshof-Br IV*** Stadeln Mannhof	Mittelfranken	Fürth	Fürth	63	EUA-Messnetz
4110704000002	Brunnen I, Wörth an der Donau	Oberpfalz	Regensburg	Wörth a.d.Donau	60	EUA-Messnetz / EU-Nitrat-Messnetz
4110724300001	BRUNNEN II	Niederbayern	Deggendorf	Otzing	58	EUA-Messnetz / EU-Nitrat-Messnetz
4110743200004	_Inchenhofen, BRUNNEN 1 (stillgelegt)	Schwaben	Aichach-Friedberg	Inchenhofen	70	EUA-Messnetz / EU-Nitrat-Messnetz
4110743600002	ZVzWV HALLERTAUER GRUPPE Br. 2	Oberbayern	Freising	Au i.d.Hallertau	51	EUA-Messnetz / EU-Nitrat-Messnetz

Anlage 2 zur Schriftlichen Anfrage Drucksache 18/3928

4110764500024	BRUNNEN IV POCKING	Niederbayern	Passau	Pocking	83	EUA-Messnetz / EU-Nitrat-Messnetz
4120612600015	Quelle 2 am Bibergauerweg Bibergau	Unterfranken	Kitzingen	Dettelbach	70	EUA-Messnetz / EU-Nitrat-Messnetz
4120672800043	AN 166 Sandbrunnen (Waldquelle) Heuberg, Herrieden	Mittelfranken	Ansbach	Herrieden	62	EUA-Messnetz / EU-Nitrat-Messnetz
4120693200014	WUG 151 Hirschbrunnenquelle	Mittelfranken	Weißenburg-Gunzenhaus.	Nennslingen	60	EUA-Messnetz / EU-Nitrat-Messnetz
4120754000009	QUELLE I EGGENPOINT	Niederbayern	Landshut	Schalkham	62	EUA-Messnetz / EU-Nitrat-Messnetz
4120774300008	QUELLE BEI STÖLLN	Niederbayern	Rottal-Inn	Kirchdorf a.Inn	52	EUA-Messnetz / EU-Nitrat-Messnetz

**Bayerisches Staatsministerium für Umwelt und Verbraucherschutz**Telefon +49 (89) 9214-0  
poststelle@stmuv.bayern.deMünchen  
03.06.2019**Informationsblatt: Einstufung des „Hahnbacher Sattels“ zum „Roten Gebiet“****Grundsätzliche rechtliche Regelungen der Abgrenzung der Gebietskulisse „Rote Gebiete“**

Die Abgrenzung der „Roten Gebiete“ erfolgt nach § 13 (2) der Düngeverordnung sowie nach § 1 der bayerischen Ausführungsverordnung zur Düngeverordnung (AVDüV) für Gemarkungen, die mit mehr als 50 % ihrer Fläche in Grundwasserkörpern (GWK) liegen, welche im Rahmen des 2. Bewirtschaftungsplanes 2016-2021 der EG-WRRL in den schlechten chemischen Zustand hinsichtlich Nitrat eingestuft wurden. Für die Einstufung in den schlechten Zustand Nitrat wird der Schwellenwert nach Grundwasserverordnung von 50 mg/l im Grundwasser herangezogen. Die Herkunft des Nitrats ist hierbei nicht maßgeblich. Von Dezember 2014 bis Juni 2015 wurde hierzu die Öffentlichkeit angehört, die entsprechenden Stellungnahmen wurden im Einzelnen gewürdigt. Eine nachträgliche Änderung der für den Zeitraum 2016 bis 2021 festgelegten Zustandseinstufung ist nicht möglich.

Aus diesen roten Grundwasserkörpern werden Bereiche (Gemarkungen) herausgenommen und zu weißen Gebieten erklärt, sofern in einem zusammenhängenden Gebiet > 25 km<sup>2</sup> keine belasteten Messstellen bzw. Wasserfassungen liegen und die Nitratempfindlichkeit als gering eingestuft ist. Als „belastet“ gelten Messstellen bzw. Wasserfassungen oberhalb eines Nitratwertes von 37,5 mg/l. Auf diesen Grundlagen hat das Landesamt für Umwelt (LfU) die Gebietskulissen ermittelt. Die Zuordnung der jeweiligen Gebietskulisse zu den landwirtschaftlichen Flächen sowie deren Veröffentlichung erfolgte in Zuständigkeit der Landwirtschaftsverwaltung.

**Grundlagen und Vorgehensweise zur Einstufung des Grundwasserkörpers (GWK) 1\_G075 „Hahnbacher Sattel“**

Für die Festlegung der Gebietskulisse nach § 13 (2) DüV und § 1 AVDüV bilden die Grundwasserkörper (GWK) im schlechten Zustand für Nitrat des 2. Bewirtschaftungsplanes die wesentliche Grundlage. Die Einstufung des Zustands der GWK erfolgte dabei auf Grundlage der Grundwasserverordnung (GrwV) mittels eines mehrstufigen Verfahrens. Die wesentlichen Grundlagen und Daten sind:

- Abgrenzung der GWK nach den Kriterien Hydrogeologie, Landnutzung und WRRL-Planungseinheiten,
- WRRL-Messnetz mit den für den 2. Bewirtschaftungsplan relevanten Monitoringergebnissen, siehe auch Umweltatlas des LfU:

[https://www.umweltatlas.bayern.de/mapapps/resources/apps/lfu\\_gewaesserbewirtschaftung\\_ftz/index.html?lang=de](https://www.umweltatlas.bayern.de/mapapps/resources/apps/lfu_gewaesserbewirtschaftung_ftz/index.html?lang=de).

Bei den zugrundeliegenden Messstellen ist hinsichtlich des Verfahrens zur Zustandseinstufung der GWK zu unterscheiden in WRRL-Messstellen (a) sowie nachgeordnete Messstellen des Gesamtdatenbestandes (b).

- (a) Die Überwachung der Grundwasserqualität durch die WRRL-Messstellen konzentriert sich vorwiegend auf den oberen Hauptgrundwasserleiter, der eventuellen Gefährdungen durch Aktivitäten an der Landoberfläche am stärksten ausgesetzt ist. Die WRRL-Messstellen sind für den jeweiligen GWK hinsichtlich der vorherrschenden Hydrogeologie und Landnutzung repräsentativ ausgewählt, unterliegen einem Qualitätsmanagement und werden regelmäßig überwacht.
- (b) Die Monitoringergebnisse des Gesamtdatenbestandes werden demgegenüber nur dann als ergänzende Information herangezogen, wenn die Einstufung auf Basis der WRRL-Messstellen unklar oder deren Zahl zu gering ist. In diesen Fällen werden sie mittels eines statistischen Regionalisierungsverfahrens zur Ermittlung des belasteten Flächenteils des GWK herangezogen. Dies dient nur der Überprüfung und ggf. Korrektur der Einstufung im Sinne einer Verbesserung, nicht jedoch hinsichtlich einer Verschlechterung der Einstufung. Die einzelnen dabei einfließenden Messstellen sind im Unterschied zu den WRRL-Messstellen nicht unbedingt repräsentativ für die Gesamtheit des GWK.

Die Methodik zur Einstufung des chemischen Zustands nach EG-WRRL ist allgemein zugänglich unter

[https://www.lfu.bayern.de/wasser/wrrl/bewirtschaftungsplaene\\_1621/hintergrunddokumente/index.htm](https://www.lfu.bayern.de/wasser/wrrl/bewirtschaftungsplaene_1621/hintergrunddokumente/index.htm) („Vorgehensweise zur Risikoanalyse der Bestandsaufnahme 2013 und Zustandsbeurteilung der Grundwasserkörper für den Bewirtschaftungsplan 2016-2021“) veröffentlicht.

*Zu (a) WRRL-Messstelle Q5 Hahnbach:*

Die Messstelle Hahnbach Q5 stellt eine von zwei WRRL-Messstellen der behördlichen Überwachung im betreffenden Grundwasserkörper dar. Sie ist oberflächennah ausgebaut und erschließt den quartären Grundwasserleiter bis in ca. 4 m Tiefe. Der Grundwasserzustrom erfolgt hier aus westlicher Richtung, so dass das Einzugsgebiet stark ackerbaulich geprägt ist. Im Zuge der Neuordnung der Grundwasserkörper wurde die Messstelle 2015 in das operative Monitoring Grundwasser aufgenommen, weshalb für die Bestandsaufnahme 2016 - 2021 der damals aktuellste Analysenwert von 79 mg/l aus 2011 einfluss. Seit 2015 wird die Messstelle regelmäßig zweimal jährlich untersucht, wobei sich die hohen Nitratwerte bestätigt haben. Mit einem Ergebnis von 75 mg/l war auch bei der letzten Messung im Jahr 2018 der Schwellenwert für Nitrat von 50 mg/l deutlich überschritten. Neben den kontinuierlich hohen Nitratwerten und der Lage des Einzugsgebietes bestätigen auch diverse Pflanzenschutzmittelbefunde in den letzten Jahren den landwirtschaftlichen Einfluss.

*Zu (b) Weitere hinzugezogene Messstellen für die Zustandseinstufung Nitrat (Gesamtdaten)*

Die Messstellen Erlenberg, Riglashof, Irlbach, Kainsricht, Quelle am Laubberg sind Teil des Gesamtdatenbestandes innerhalb des GWK 1\_G075 Hahnbacher Sattel. Diese Messstellen sind nicht nach Repräsentativitätskriterien ausgewählt, sondern wurden in einem nachgeordneten Verfahrensschritt (4. Schritt) zur Zustandseinstufung im Rahmen eines Regionalisierungsverfahrens verwendet. Durch Heranziehen des Gesamtdatenbestandes wird die Möglichkeit eröffnet, dass ein auf Grundlage des WRRL-Messnetzes im Verfahrensschritt 1 als „schlecht“ eingestufte GWK gegebenenfalls in den Zustand „gut“ geändert werden kann. Dazu darf jedoch der Flächenanteil der regionalisierten Messwerte des Gesamtdatenbestands mit Schwellenwertüberschreitungen nicht größer als 20 % des GWK sein. In die Regionalisierung des GWK 1\_G075 sind insgesamt 32 Messstellen mit Messdaten aus dem Zeitraum 2009-2014 eingeflossen. Hierbei hat sich die Einstufung von GWK 1\_G075 in den schlechten Zustand wegen Nitrat bestätigt.

**Gebietskulisse nach § 13 (2) DüV und § 1 AVDüV für den „Hahnbacher Sattel“**

Aufgrund des „chemisch schlechten Zustands“ von GWK 1\_G075, werden Gemarkungen, die mit mehr als 50% ihrer Fläche in diesem GWK liegen, entsprechend der Vorgaben des § 1 AVDüV erstmal zum „Roten Gebiet“.

Im Rahmen einer Binnendifferenzierung werden in einem zweiten Schritt Gemarkungen mit einer geringen Nitratreintragsempfindlichkeit aus dem „Roten Gebiet“ ausgeklammert (sog. „Weiße Gebiete“), sofern sich aus ggf. vorhandenen Messstellen keine Hinweise darauf ergeben, dass bereits erhöhte Nitratwerte im oberflächennahem Grundwasser vorliegen. Für diese Gebietsdifferenzierung werden nur die Nitratrempfindlichkeit der Nitratreintragsmodellierung des LfU (NEMo BY invers) sowie mehrfach gemessene Messstellen und Wasserfassungen der öffentlichen Wasserversorgung mit Nitratwerten aus dem Zeitraum 2015-2017 verwendet.

Die vorgenannten kritisierten Messstellen des Gesamtdatenbestandes wurden beim „Hahnbacher Sattel“ nicht zur Binnendifferenzierung der „Roten Gebiete“ herangezogen.

**Trinkwasserversorger mit niedrigen Nitratwerten im Hahnbacher Sattel:****Adlholz-Irlbach Gruppe, Trinkwasserverband Hahnbach, Mimbacher Gruppe**

Die Nitratgehalte des Rohwassers für Zwecke der Trinkwasserversorgung sind in der Regel niedriger als Nitratgehalte an Messstellen außerhalb von Trinkwassergewinnungen. Der Grund dafür ist, dass der Nahbereich der Trinkwasserfassungen in der Regel durch ein Wasserschutzgebiet vor Einträgen besser geschützt ist. Hinzu kommt, dass Trinkwasserversorger zum Teil auch tiefer liegende Grundwasservorkommen erschließen, wenn z. B. das oberflächennahe Grundwasser auf Grund bestehender Belastungen für die Zwecke der Trinkwassergewinnung nicht geeignet ist. Tieferes Grundwasser weist oft niedrige Sauerstoffgehalte auf und daher auch geringe Nitratkonzent-



rationen, obwohl ggf. eine erhöhte Stickstoffbelastung vorliegt. Daher kann von Untersuchungen der Trinkwasserversorgung nicht auf die Gesamtsituation eines Grundwasserkörpers geschlossen werden.

Zu den Trinkwasserversorgungen im Einzelnen:

#### Mimbacher Gruppe

Die Mimbacher Gruppe fördert Wasser aus den Brunnen 1 und 2 im Schutzgebiet Hirschau. Die Brunnen der Mimbacher Gruppe sind 130 m tief und bis ca. 14 m unter der Geländeoberfläche gegen eindringendes Oberflächenwasser abgedichtet, sie sind deshalb gut geschützt. Die Brunnen selbst und der Großteil des Einzugsgebietes liegen zudem nicht innerhalb des GWK 1G\_075 (Hahnbacher Sattel), sondern im benachbarten 1G\_071. Dort werden auch grundsätzlich andere hydrogeologische Einheiten erschlossen, die keinen direkten Zusammenhang mit denen des Hahnbacher Sattels haben.

#### Adlholz-Irlbacher Gruppe

Der Wasserversorger gewinnt in zwei Gewinnungsgebieten (Kohlholz und Teufelsloch-Leite) Trinkwasser aus Quelfassungen. Die Quellen haben jeweils ein eigenes Schutzgebiet und entspringen aus Sandstein der Jurazeit (Dogger beta). Diese Doggersandsteine liegen relativ isoliert im Randbereich des Hahnbacher Sattels und sind eingebettet zwischen Grundwasser stauenden Schichten im Hangenden und im Liegenden. Die überlagernde grundwasserstauende Schicht, der sogenannte „Ornatenton“ schützt das Grundwasservorkommen in der Regel gut gegen Oberflächeneinflüsse. Diese Grundwasservorkommen haben darüber hinaus keine direkte Verbindung zu den großräumig relevanten Grundwasservorkommen im Zentrum des Hahnbacher Sattels, die sich in Sedimenten der Trias befinden und daher eine besondere hydrogeologische Situation darstellen. Diese ist nicht auf den überwiegenden Teil des Hahnbacher Sattels übertragbar.

#### Trinkwasserverband Hahnbach

Der Trinkwasserverband Hahnbach besitzt einen Brunnen und eine Quelle jeweils mit eigenem Schutzgebiet. Die Quelle „Im Tannenschlag“ wird zur Trinkwasserversorgung genutzt, der Brunnen Klingeleite 1 wird derzeit nicht genutzt. Die Quelle liegt im Randbereich des GWK 1G\_075 (Hahnbacher Sattel) und erschließt wie die Quellen der Adlholz-Irlbacher Gruppe den Aquifer im Doggersandstein (siehe vorstehende Ausführungen zum isoliert liegenden Aquifer im Doggersandsteine).

Anlage 4 - Tabelle zu Frage 6.2

Landkreis / kreisfreie Stadt	Gemarkung	Priorisierung Maßnahmenggebiete (BWP 2015)
Aichach-Friedberg	Adelzhausen	mittlere Priorität
Aichach-Friedberg	Affing	mittlere Priorität
Aichach-Friedberg	Aichach	niedrigere Priorität
Aichach-Friedberg	Aindling	mittlere Priorität
Aichach-Friedberg	Algertshausen	höhere Priorität
Aichach-Friedberg	Allenberg	mittlere Priorität
Aichach-Friedberg	Alsmoos	mittlere Priorität
Aichach-Friedberg	Anwalting	mittlere Priorität
Aichach-Friedberg	Aufhausen	mittlere Priorität
Aichach-Friedberg	Aulzhausen	mittlere Priorität
Aichach-Friedberg	Bachern	mittlere Priorität
Aichach-Friedberg	Baierberg	mittlere Priorität
Aichach-Friedberg	Binnenbach	niedrigere Priorität
Aichach-Friedberg	Burgadelzhausen	mittlere Priorität
Aichach-Friedberg	Dasing	mittlere Priorität
Aichach-Friedberg	Derching	mittlere Priorität
Aichach-Friedberg	Derchinger Forst	niedrigere Priorität
Aichach-Friedberg	Ebenried	niedrigere Priorität
Aichach-Friedberg	Echsheim	mittlere Priorität
Aichach-Friedberg	Ecknach	mittlere Priorität
Aichach-Friedberg	Edenried	höhere Priorität
Aichach-Friedberg	Eismannsberg	mittlere Priorität
Aichach-Friedberg	Eurasburg	mittlere Priorität
Aichach-Friedberg	Eurasburger Forst	niedrigere Priorität
Aichach-Friedberg	Freienried	mittlere Priorität
Aichach-Friedberg	Friedberg	niedrigere Priorität
Aichach-Friedberg	Gallenbach	mittlere Priorität
Aichach-Friedberg	Gaulzhofen	höhere Priorität
Aichach-Friedberg	Gebenhofen	mittlere Priorität
Aichach-Friedberg	Griesbeckerzell	mittlere Priorität
Aichach-Friedberg	Grimolzhausen	niedrigere Priorität
Aichach-Friedberg	Gundelsdorf	mittlere Priorität
Aichach-Friedberg	Haberskirch	mittlere Priorität
Aichach-Friedberg	Handzell	mittlere Priorität
Aichach-Friedberg	Harthausen	mittlere Priorität
Aichach-Friedberg	Haslangkreit	mittlere Priorität
Aichach-Friedberg	Haunswies	mittlere Priorität
Aichach-Friedberg	Hausen	mittlere Priorität
Aichach-Friedberg	Heimpersdorf	mittlere Priorität
Aichach-Friedberg	Heretshausen	mittlere Priorität
Aichach-Friedberg	Hochdorf	mittlere Priorität
Aichach-Friedberg	Höglwald	mittlere Priorität
Aichach-Friedberg	Hollenbach	mittlere Priorität
Aichach-Friedberg	Hörmannsberg	mittlere Priorität
Aichach-Friedberg	Igenhausen	mittlere Priorität
Aichach-Friedberg	Immendorf	niedrigere Priorität
Aichach-Friedberg	Inchenhofen	mittlere Priorität
Aichach-Friedberg	Kissing	niedrigere Priorität
Aichach-Friedberg	Klingen	mittlere Priorität
Aichach-Friedberg	Kühbach	mittlere Priorität
Aichach-Friedberg	Kühnhausen	mittlere Priorität
Aichach-Friedberg	Laimering	mittlere Priorität
Aichach-Friedberg	Mainbach	mittlere Priorität
Aichach-Friedberg	Merching	mittlere Priorität
Aichach-Friedberg	Mering	mittlere Priorität
Aichach-Friedberg	Motzenhofen	mittlere Priorität

## Anlage 4 zur Schriftlichen Anfrage Drucksache 18/3928

Aichach-Friedberg	Mühlhausen	niedrigere Priorität
Aichach-Friedberg	Oberbaar	mittlere Priorität
Aichach-Friedberg	Oberbachern	mittlere Priorität
Aichach-Friedberg	Oberbernbach	mittlere Priorität
Aichach-Friedberg	Obergriesbach	mittlere Priorität
Aichach-Friedberg	Obermauerbach	mittlere Priorität
Aichach-Friedberg	Oberschneitbach	mittlere Priorität
Aichach-Friedberg	Oberschönbach	mittlere Priorität
Aichach-Friedberg	Oberwittelsbach	mittlere Priorität
Aichach-Friedberg	Osterzhausen	mittlere Priorität
Aichach-Friedberg	Ottmaring	mittlere Priorität
Aichach-Friedberg	Paar	mittlere Priorität
Aichach-Friedberg	Petersdorf	mittlere Priorität
Aichach-Friedberg	Pichl	mittlere Priorität
Aichach-Friedberg	Pöttmes	niedrigere Priorität
Aichach-Friedberg	Rapperzell	mittlere Priorität
Aichach-Friedberg	Rederzhausen	niedrigere Priorität
Aichach-Friedberg	Rehling	mittlere Priorität
Aichach-Friedberg	Reicherstein	mittlere Priorität
Aichach-Friedberg	Ried	mittlere Priorität
Aichach-Friedberg	Rieden	mittlere Priorität
Aichach-Friedberg	Rinnenthal	mittlere Priorität
Aichach-Friedberg	Rohrbach	mittlere Priorität
Aichach-Friedberg	Ruppertszell	mittlere Priorität
Aichach-Friedberg	Sainbach	mittlere Priorität
Aichach-Friedberg	Schiltberg	mittlere Priorität
Aichach-Friedberg	Schnellmannskreuth	mittlere Priorität
Aichach-Friedberg	Schönbach	mittlere Priorität
Aichach-Friedberg	Schönleiten	mittlere Priorität
Aichach-Friedberg	Schorn	niedrigere Priorität
Aichach-Friedberg	Sielenbach	mittlere Priorität
Aichach-Friedberg	Sirchenried	mittlere Priorität
Aichach-Friedberg	Stätzing	niedrigere Priorität
Aichach-Friedberg	Steinach b.Mering	niedrigere Priorität
Aichach-Friedberg	Stockensau	mittlere Priorität
Aichach-Friedberg	Stotzard	mittlere Priorität
Aichach-Friedberg	Sulzbach	mittlere Priorität
Aichach-Friedberg	Taiting	mittlere Priorität
Aichach-Friedberg	Tödtenried	mittlere Priorität
Aichach-Friedberg	Todtenweis	mittlere Priorität
Aichach-Friedberg	Unterbaar	mittlere Priorität
Aichach-Friedberg	Unterbergen	niedrigere Priorität
Aichach-Friedberg	Unterbernbach	mittlere Priorität
Aichach-Friedberg	Untergriesbach	mittlere Priorität
Aichach-Friedberg	Unterschneitbach	mittlere Priorität
Aichach-Friedberg	Unterwittelsbach	mittlere Priorität
Aichach-Friedberg	Walchshofen	mittlere Priorität
Aichach-Friedberg	Wessiszell	mittlere Priorität
Aichach-Friedberg	Wiesenbach	mittlere Priorität
Aichach-Friedberg	Wiffertshausen	mittlere Priorität
Aichach-Friedberg	Willprechtszell	mittlere Priorität
Aichach-Friedberg	Wulfertshausen	niedrigere Priorität
Aichach-Friedberg	Zahling	mittlere Priorität
Aichach-Friedberg	Zieglbach	höhere Priorität
Aichach-Friedberg	Zillenberg	mittlere Priorität
Altötting	Altötting	mittlere Priorität
Altötting	Altöttinger Forst	niedrigere Priorität
Altötting	Alzgerm	mittlere Priorität
Altötting	Alzgermer Forst	niedrigere Priorität

Anlage 4 zur Schriftlichen Anfrage Drucksache 18/3928

Altötting	Arbing	niedrigere Priorität
Altötting	Burgkirchen a.d.Alz	niedrigere Priorität
Altötting	Dorfen	niedrigere Priorität
Altötting	Eggen	niedrigere Priorität
Altötting	Endlkirchen	niedrigere Priorität
Altötting	Feichten a.d.Alz	niedrigere Priorität
Altötting	Forstkastl	mittlere Priorität
Altötting	Garching a.d.Alz	niedrigere Priorität
Altötting	Gufflham	niedrigere Priorität
Altötting	Halsbach	niedrigere Priorität
Altötting	Kirchweidach	mittlere Priorität
Altötting	Mörmoosen	niedrigere Priorität
Altötting	Neukirchen a.d.Alz	niedrigere Priorität
Altötting	Neuötting	niedrigere Priorität
Altötting	Nonnberg	mittlere Priorität
Altötting	Oberburgkirchen	mittlere Priorität
Altötting	Oberkastl	mittlere Priorität
Altötting	Oberpleiskirchen	mittlere Priorität
Altötting	Oberzeitlarn	mittlere Priorität
Altötting	Raitenhart	niedrigere Priorität
Altötting	Teising	mittlere Priorität
Altötting	Töging a.Inn	mittlere Priorität
Altötting	Tüßling	niedrigere Priorität
Altötting	Tyrlaching	niedrigere Priorität
Altötting	Unterbukirchen	niedrigere Priorität
Altötting	Unterkastl	mittlere Priorität
Altötting	Unterneukirchen	mittlere Priorität
Altötting	Unterpleiskirchen	mittlere Priorität
Altötting	Wald a.d.Alz	niedrigere Priorität
Altötting	Wald b.Winhöring	mittlere Priorität
Altötting	Winhöring	mittlere Priorität
Amberg	Amberg	niedrigere Priorität
Amberg	Ammersricht	mittlere Priorität
Amberg	Gärmersdorf	mittlere Priorität
Amberg	Karmensölden	mittlere Priorität
Amberg	Raigering	niedrigere Priorität
Amberg-Sulzbach	Achtel	niedrigere Priorität
Amberg-Sulzbach	Adlholz	niedrigere Priorität
Amberg-Sulzbach	Aschach	niedrigere Priorität
Amberg-Sulzbach	Au	höhere Priorität
Amberg-Sulzbach	Breitenbrunn	mittlere Priorität
Amberg-Sulzbach	Diebis	höhere Priorität
Amberg-Sulzbach	Ebermannsdorf	mittlere Priorität
Amberg-Sulzbach	Edelsfeld	niedrigere Priorität
Amberg-Sulzbach	Ehenfeld	mittlere Priorität
Amberg-Sulzbach	Ensdorf	mittlere Priorität
Amberg-Sulzbach	Forst	mittlere Priorität
Amberg-Sulzbach	Freihung	niedrigere Priorität
Amberg-Sulzbach	Gaißach	niedrigere Priorität
Amberg-Sulzbach	Gebenbach	mittlere Priorität
Amberg-Sulzbach	Gressenwöhr	niedrigere Priorität
Amberg-Sulzbach	Großalbershof	niedrigere Priorität
Amberg-Sulzbach	Großschönbrunn	mittlere Priorität
Amberg-Sulzbach	Hahnbach	mittlere Priorität
Amberg-Sulzbach	Hiltersdorf	mittlere Priorität
Amberg-Sulzbach	Hirschau	mittlere Priorität
Amberg-Sulzbach	Holnstein	niedrigere Priorität
Amberg-Sulzbach	Holzhammer	mittlere Priorität
Amberg-Sulzbach	Iber	mittlere Priorität

Anlage 4 zur Schriftlichen Anfrage Drucksache 18/3928

Amberg-Sulzbach	Irlbach	niedrigere Priorität
Amberg-Sulzbach	Kemnath a.Buchberg	mittlere Priorität
Amberg-Sulzbach	Köfering	mittlere Priorität
Amberg-Sulzbach	Königstein	niedrigere Priorität
Amberg-Sulzbach	Kötzersricht	mittlere Priorität
Amberg-Sulzbach	Kürmreuth	niedrigere Priorität
Amberg-Sulzbach	Langenbruck	niedrigere Priorität
Amberg-Sulzbach	Lintach	mittlere Priorität
Amberg-Sulzbach	Massenricht	mittlere Priorität
Amberg-Sulzbach	Mimbach	mittlere Priorität
Amberg-Sulzbach	Namsreuth	niedrigere Priorität
Amberg-Sulzbach	Pittersberg	mittlere Priorität
Amberg-Sulzbach	Poppenricht	mittlere Priorität
Amberg-Sulzbach	Pursruck	mittlere Priorität
Amberg-Sulzbach	Rieden	mittlere Priorität
Amberg-Sulzbach	Röckenricht	niedrigere Priorität
Amberg-Sulzbach	Rosenberg	niedrigere Priorität
Amberg-Sulzbach	Schalkenthan	mittlere Priorität
Amberg-Sulzbach	Scharhof	niedrigere Priorität
Amberg-Sulzbach	Schlicht	niedrigere Priorität
Amberg-Sulzbach	Schmidmühlen	mittlere Priorität
Amberg-Sulzbach	Schnaittenbach	mittlere Priorität
Amberg-Sulzbach	Seugast	niedrigere Priorität
Amberg-Sulzbach	Sigl	mittlere Priorität
Amberg-Sulzbach	Sigras	niedrigere Priorität
Amberg-Sulzbach	Steiningloh	mittlere Priorität
Amberg-Sulzbach	Steinling	niedrigere Priorität
Amberg-Sulzbach	Sulzbach	niedrigere Priorität
Amberg-Sulzbach	Süß	mittlere Priorität
Amberg-Sulzbach	Tanzfleck	niedrigere Priorität
Amberg-Sulzbach	Thanheim	höhere Priorität
Amberg-Sulzbach	Thansüß	mittlere Priorität
Amberg-Sulzbach	Traßberg	mittlere Priorität
Amberg-Sulzbach	Ursulapoppenricht	mittlere Priorität
Amberg-Sulzbach	Vilseck	niedrigere Priorität
Amberg-Sulzbach	Weiher	mittlere Priorität
Amberg-Sulzbach	Weißenberg	niedrigere Priorität
Ansbach	Adelshofen	höhere Priorität
Ansbach	Aich	mittlere Priorität
Ansbach	Aichau	mittlere Priorität
Ansbach	Aichenzell	niedrigere Priorität
Ansbach	Alberndorf	mittlere Priorität
Ansbach	Altendettelsau	mittlere Priorität
Ansbach	Altentrüdingen	mittlere Priorität
Ansbach	Ammelbruch	mittlere Priorität
Ansbach	Anfelden	mittlere Priorität
Ansbach	Ansbach	niedrigere Priorität
Ansbach	Arberg	niedrigere Priorität
Ansbach	Auerbach	niedrigere Priorität
Ansbach	Aufkirchen	mittlere Priorität
Ansbach	Aurach	niedrigere Priorität
Ansbach	Banzenweiler	niedrigere Priorität
Ansbach	Bechhofen	niedrigere Priorität
Ansbach	Bechhofen b.Neuendettelsau	mittlere Priorität
Ansbach	Bellershausen	mittlere Priorität
Ansbach	Bernhardswinden	mittlere Priorität
Ansbach	Bertholdsdorf	mittlere Priorität
Ansbach	Bettenfeld	höhere Priorität
Ansbach	Bettwar	niedrigere Priorität



## Anlage 4 zur Schriftlichen Anfrage Drucksache 18/3928

Ansbach	Betzendorf	höhere Priorität
Ansbach	Beyerberg	mittlere Priorität
Ansbach	Biederbach	mittlere Priorität
Ansbach	Binzwangen	mittlere Priorität
Ansbach	Birkach	niedrigere Priorität
Ansbach	Bockenfeld	mittlere Priorität
Ansbach	Bonnhof	höhere Priorität
Ansbach	Breitenau	niedrigere Priorität
Ansbach	Brodswinden	mittlere Priorität
Ansbach	Bruckberg	mittlere Priorität
Ansbach	Brunn	mittlere Priorität
Ansbach	Brunst	niedrigere Priorität
Ansbach	Brünst	mittlere Priorität
Ansbach	Buch a.Wald	mittlere Priorität
Ansbach	Büchelberg	niedrigere Priorität
Ansbach	Burghausen	mittlere Priorität
Ansbach	Bürglein	mittlere Priorität
Ansbach	Burgoberbach	mittlere Priorität
Ansbach	Burk	mittlere Priorität
Ansbach	Cadolzhofen	mittlere Priorität
Ansbach	Claffheim	mittlere Priorität
Ansbach	Colmberg	niedrigere Priorität
Ansbach	Dambach	mittlere Priorität
Ansbach	Deffersdorf	niedrigere Priorität
Ansbach	Dennenlohe	höhere Priorität
Ansbach	Dentlein a.Forst	niedrigere Priorität
Ansbach	Dickersbronn	niedrigere Priorität
Ansbach	Diebach	mittlere Priorität
Ansbach	Diederstetten	niedrigere Priorität
Ansbach	Dierersdorf	niedrigere Priorität
Ansbach	Dietenhofen	höhere Priorität
Ansbach	Dinkelsbühl	niedrigere Priorität
Ansbach	Dombühl	niedrigere Priorität
Ansbach	Dorfgütingen	niedrigere Priorität
Ansbach	Dorfkemmathen	mittlere Priorität
Ansbach	Dornhausen	mittlere Priorität
Ansbach	Dühren	mittlere Priorität
Ansbach	Dürrwangen	niedrigere Priorität
Ansbach	Ebersdorf	mittlere Priorität
Ansbach	Eckartweiler	niedrigere Priorität
Ansbach	Ehingen	mittlere Priorität
Ansbach	Elbersroth	mittlere Priorität
Ansbach	Elpersdorf b.Ansbach	niedrigere Priorität
Ansbach	Elpersdorf b.Windsbach	mittlere Priorität
Ansbach	Endsee	höhere Priorität
Ansbach	Erlach	niedrigere Priorität
Ansbach	Erlbach	niedrigere Priorität
Ansbach	Erzberg	niedrigere Priorität
Ansbach	Esbach	niedrigere Priorität
Ansbach	Eyb	mittlere Priorität
Ansbach	Faulenberg	mittlere Priorität
Ansbach	Feuchtwangen	niedrigere Priorität
Ansbach	Fischbach	mittlere Priorität
Ansbach	Flachlanden	mittlere Priorität
Ansbach	Forst	mittlere Priorität
Ansbach	Frankenhofen	mittlere Priorität
Ansbach	Frommetsfelden	mittlere Priorität
Ansbach	Fürnheim	mittlere Priorität
Ansbach	Gailnau	mittlere Priorität

## Anlage 4 zur Schriftlichen Anfrage Drucksache 18/3928

Ansbach	Gailroth	niedrigere Priorität
Ansbach	Gastenfelden	niedrigere Priorität
Ansbach	Gattenhofen	höhere Priorität
Ansbach	Gebersdorf	mittlere Priorität
Ansbach	Gebstättel	mittlere Priorität
Ansbach	Geilsheim	mittlere Priorität
Ansbach	Gerbersdorf	höhere Priorität
Ansbach	Gern	niedrigere Priorität
Ansbach	Gerolfingen	mittlere Priorität
Ansbach	Geslau	mittlere Priorität
Ansbach	Götteldorf	höhere Priorität
Ansbach	Gräfenbuch	mittlere Priorität
Ansbach	Greiselbach	mittlere Priorität
Ansbach	Großbreitenbronn	mittlere Priorität
Ansbach	Großenried	niedrigere Priorität
Ansbach	Großharbach	höhere Priorität
Ansbach	Großhaslach	mittlere Priorität
Ansbach	Großlellenfeld	niedrigere Priorität
Ansbach	Gunzendorf	mittlere Priorität
Ansbach	Haag	mittlere Priorität
Ansbach	Haasgang	mittlere Priorität
Ansbach	Habelsee	höhere Priorität
Ansbach	Hagenau	mittlere Priorität
Ansbach	Halsbach	mittlere Priorität
Ansbach	Hartershofen	höhere Priorität
Ansbach	Haslach	mittlere Priorität
Ansbach	Haundorf	niedrigere Priorität
Ansbach	Heglau	niedrigere Priorität
Ansbach	Heilbronn	niedrigere Priorität
Ansbach	Heilsbronn	mittlere Priorität
Ansbach	Hellenbach	niedrigere Priorität
Ansbach	Hennenbach	mittlere Priorität
Ansbach	Hergersbach	mittlere Priorität
Ansbach	Herpersdorf	mittlere Priorität
Ansbach	Herpersdorf b.Dietenhofen	höhere Priorität
Ansbach	Herrieden	niedrigere Priorität
Ansbach	Heßbach	mittlere Priorität
Ansbach	Heuberg	mittlere Priorität
Ansbach	Hirschlach	niedrigere Priorität
Ansbach	Höfstetten	mittlere Priorität
Ansbach	Hohenberg	mittlere Priorität
Ansbach	Illenschwang	mittlere Priorität
Ansbach	Immeldorf	mittlere Priorität
Ansbach	Insingen	mittlere Priorität
Ansbach	Irsingen	mittlere Priorität
Ansbach	Ismannsdorf	mittlere Priorität
Ansbach	Jochsberg	mittlere Priorität
Ansbach	Kaudorf	niedrigere Priorität
Ansbach	Kehlmünz	mittlere Priorität
Ansbach	Kemmathen	niedrigere Priorität
Ansbach	Ketteldorf	höhere Priorität
Ansbach	Kettenhöfstetten	mittlere Priorität
Ansbach	Kirnberg	mittlere Priorität
Ansbach	Kleinhaslach	höhere Priorität
Ansbach	Kleinlellenfeld	niedrigere Priorität
Ansbach	Kloster Sulz	niedrigere Priorität
Ansbach	Knittelsbach	niedrigere Priorität
Ansbach	Königshofen a.d.Heide	mittlere Priorität
Ansbach	Krapfenau	niedrigere Priorität

Anlage 4 zur Schriftlichen Anfrage Drucksache 18/3928

Ansbach	Kröttenbach	mittlere Priorität
Ansbach	Lammelbach	mittlere Priorität
Ansbach	Langensteinbach	mittlere Priorität
Ansbach	Langfurth	niedrigere Priorität
Ansbach	Larrieden	niedrigere Priorität
Ansbach	Lehengütingen	niedrigere Priorität
Ansbach	Lehrberg	mittlere Priorität
Ansbach	Leidendorf	mittlere Priorität
Ansbach	Lentersheim	mittlere Priorität
Ansbach	Leonrod	mittlere Priorität
Ansbach	Leutershausen	mittlere Priorität
Ansbach	Leuzenbronn	höhere Priorität
Ansbach	Lichtenau	mittlere Priorität
Ansbach	Liebersdorf	mittlere Priorität
Ansbach	Lohr	höhere Priorität
Ansbach	Malmersdorf	mittlere Priorität
Ansbach	Meierndorf	niedrigere Priorität
Ansbach	Merkendorf	mittlere Priorität
Ansbach	Mitteldachstetten	niedrigere Priorität
Ansbach	Mittleschenbach	mittlere Priorität
Ansbach	Mittelramstadt	mittlere Priorität
Ansbach	Mönchsroth	niedrigere Priorität
Ansbach	Moosbach	mittlere Priorität
Ansbach	Mörlach	niedrigere Priorität
Ansbach	Mörsach	niedrigere Priorität
Ansbach	Mosbach	niedrigere Priorität
Ansbach	Müncherlbach	höhere Priorität
Ansbach	Neudorf	höhere Priorität
Ansbach	Neuendettelsau	mittlere Priorität
Ansbach	Neunkirchen b. Leutershausen	mittlere Priorität
Ansbach	Neunstetten	niedrigere Priorität
Ansbach	Neuses	niedrigere Priorität
Ansbach	Neuses	niedrigere Priorität
Ansbach	Neuses b. Ansbach	mittlere Priorität
Ansbach	Neusitz	mittlere Priorität
Ansbach	Neustädtlein	mittlere Priorität
Ansbach	Neustett	mittlere Priorität
Ansbach	Neustetten	mittlere Priorität
Ansbach	Niederoberbach	mittlere Priorität
Ansbach	Nordenberg	höhere Priorität
Ansbach	Oberampfrach	niedrigere Priorität
Ansbach	Oberdachstetten	mittlere Priorität
Ansbach	Oberfelden	mittlere Priorität
Ansbach	Obermichelbach	mittlere Priorität
Ansbach	Obermöggersheim	mittlere Priorität
Ansbach	Oberradach	niedrigere Priorität
Ansbach	Oberscheckenbach	höhere Priorität
Ansbach	Oberschönbronn	mittlere Priorität
Ansbach	Oberschwanningen	mittlere Priorität
Ansbach	Obersulzbach	mittlere Priorität
Ansbach	Oestheim	mittlere Priorität
Ansbach	Ohrenbach	höhere Priorität
Ansbach	Ornbau	niedrigere Priorität
Ansbach	Petersaurach	mittlere Priorität
Ansbach	Poppenbach	mittlere Priorität
Ansbach	Preuntsfelden	mittlere Priorität
Ansbach	Ratzenwinden	mittlere Priorität
Ansbach	Rauenbuch	mittlere Priorität
Ansbach	Rauenzell	niedrigere Priorität

## Anlage 4 zur Schriftlichen Anfrage Drucksache 18/3928

Ansbach	Reichenbach	mittlere Priorität
Ansbach	Retzendorf	mittlere Priorität
Ansbach	Reutern	mittlere Priorität
Ansbach	Röckingen	mittlere Priorität
Ansbach	Rothenburg ob der Tauber	mittlere Priorität
Ansbach	Rügland	mittlere Priorität
Ansbach	Rühlingstetten	mittlere Priorität
Ansbach	Sachsbach	mittlere Priorität
Ansbach	Sachsen b.Ansbach	mittlere Priorität
Ansbach	Sauernheim	mittlere Priorität
Ansbach	Schalkhausen	niedrigere Priorität
Ansbach	Schillingsfürst	niedrigere Priorität
Ansbach	Schlauersbach	mittlere Priorität
Ansbach	Schobdach	höhere Priorität
Ansbach	Schopfloch	niedrigere Priorität
Ansbach	Schwabsroth	mittlere Priorität
Ansbach	Schweinsdorf	mittlere Priorität
Ansbach	Segringen	niedrigere Priorität
Ansbach	Seidelsdorf	niedrigere Priorität
Ansbach	Seitendorf	mittlere Priorität
Ansbach	Selgenstadt	mittlere Priorität
Ansbach	Seubersdorf	höhere Priorität
Ansbach	Sinbronn	mittlere Priorität
Ansbach	Sommersdorf	niedrigere Priorität
Ansbach	Sondernohe	mittlere Priorität
Ansbach	Stadel	niedrigere Priorität
Ansbach	Steinsfeld	höhere Priorität
Ansbach	Stettberg	mittlere Priorität
Ansbach	Stilzendorf	niedrigere Priorität
Ansbach	Suddersdorf	mittlere Priorität
Ansbach	Sulzach	mittlere Priorität
Ansbach	Tauberscheckenbach	niedrigere Priorität
Ansbach	Tauberzell	höhere Priorität
Ansbach	Thann	niedrigere Priorität
Ansbach	Thürnhofen	niedrigere Priorität
Ansbach	Unterampfrach	niedrigere Priorität
Ansbach	Untereschenbach	mittlere Priorität
Ansbach	Untermichelbach	mittlere Priorität
Ansbach	Unternbibert	mittlere Priorität
Ansbach	Unterrottmannsdorf	mittlere Priorität
Ansbach	Unterschwaningen	mittlere Priorität
Ansbach	Veitsaurach	mittlere Priorität
Ansbach	Veitsweiler	mittlere Priorität
Ansbach	Vestenberg	mittlere Priorität
Ansbach	Virnsberg	niedrigere Priorität
Ansbach	Volkersdorf	mittlere Priorität
Ansbach	Vorderbreitenthan	niedrigere Priorität
Ansbach	Waizendorf	niedrigere Priorität
Ansbach	Waldeck	niedrigere Priorität
Ansbach	Waldhäuslein	niedrigere Priorität
Ansbach	Wassertrüdingen	niedrigere Priorität
Ansbach	Wattenbach	mittlere Priorität
Ansbach	Weidelbach	niedrigere Priorität
Ansbach	Weidenbach	mittlere Priorität
Ansbach	Weihenzell	mittlere Priorität
Ansbach	Weiltingen	mittlere Priorität
Ansbach	Weinberg	niedrigere Priorität
Ansbach	Weißbronn	mittlere Priorität
Ansbach	Weiterndorf	mittlere Priorität

## Anlage 4 zur Schriftlichen Anfrage Drucksache 18/3928

Ansbach	Wernsbach	mittlere Priorität
Ansbach	Wernsbach b.Ansbach	mittlere Priorität
Ansbach	Wettringen	mittlere Priorität
Ansbach	Wiedersbach	mittlere Priorität
Ansbach	Wieseth	niedrigere Priorität
Ansbach	Wiesethbruck	niedrigere Priorität
Ansbach	Wilburgstetten	niedrigere Priorität
Ansbach	Wildenholz	niedrigere Priorität
Ansbach	Windelsbach	höhere Priorität
Ansbach	Windsbach	mittlere Priorität
Ansbach	Winkelhaid	mittlere Priorität
Ansbach	Wittelshofen	mittlere Priorität
Ansbach	Wittenbach	mittlere Priorität
Ansbach	Wolfertsbronn	niedrigere Priorität
Ansbach	Wolframs-Eschenbach	mittlere Priorität
Ansbach	Wollersdorf	mittlere Priorität
Ansbach	Wörnitz	niedrigere Priorität
Ansbach	Wörnitzhofen	mittlere Priorität
Ansbach	Zwernberg	niedrigere Priorität
Aschaffenburg	Aschaffenburg	niedrigere Priorität
Aschaffenburg	Damm	mittlere Priorität
Aschaffenburg	Großostheim	höhere Priorität
Aschaffenburg	Leider	höhere Priorität
Aschaffenburg	Mainaschaff	mittlere Priorität
Aschaffenburg	Obernau	mittlere Priorität
Aschaffenburg	Pflaumheim	höhere Priorität
Aschaffenburg	Schweinheim	mittlere Priorität
Aschaffenburg	Stockstadt a.Main	niedrigere Priorität
Aschaffenburg	Wenigumstadt	höhere Priorität
Augsburg	Achsheim	mittlere Priorität
Augsburg	Allmannshofen	mittlere Priorität
Augsburg	Augsburg	niedrigere Priorität
Augsburg	Batzenhofen	niedrigere Priorität
Augsburg	Bergheim	mittlere Priorität
Augsburg	Biberbach	niedrigere Priorität
Augsburg	Blankenburg	mittlere Priorität
Augsburg	Bobingen	mittlere Priorität
Augsburg	Deuringen	niedrigere Priorität
Augsburg	Edenbergen	niedrigere Priorität
Augsburg	Edenhauser Forst	niedrigere Priorität
Augsburg	Ehingen	mittlere Priorität
Augsburg	Eisenbrechtshofen	niedrigere Priorität
Augsburg	Gablingen	mittlere Priorität
Augsburg	Gennach	niedrigere Priorität
Augsburg	Gersthofen	mittlere Priorität
Augsburg	Göggingen	niedrigere Priorität
Augsburg	Graben	niedrigere Priorität
Augsburg	Großaitingen	niedrigere Priorität
Augsburg	Haunstetten	niedrigere Priorität
Augsburg	Hegnenbach	niedrigere Priorität
Augsburg	Hennhofen	niedrigere Priorität
Augsburg	Hiltenfingen	niedrigere Priorität
Augsburg	Hirblingen	mittlere Priorität
Augsburg	Hochzoll	mittlere Priorität
Augsburg	Inningen	niedrigere Priorität
Augsburg	Kleinaitingen	niedrigere Priorität
Augsburg	Klimmach	niedrigere Priorität
Augsburg	Königsbrunn	mittlere Priorität
Augsburg	Kühlenthal	mittlere Priorität

Anlage 4 zur Schriftlichen Anfrage Drucksache 18/3928

Augsburg	Langenreichen	mittlere Priorität
Augsburg	Langerringen	niedrigere Priorität
Augsburg	Langweid a.Lech	mittlere Priorität
Augsburg	Lechhausen	niedrigere Priorität
Augsburg	Leitershofen	niedrigere Priorität
Augsburg	Lützelburg	mittlere Priorität
Augsburg	Markt	mittlere Priorität
Augsburg	Meringerau	niedrigere Priorität
Augsburg	Mittelstetten	niedrigere Priorität
Augsburg	Neukirchen	mittlere Priorität
Augsburg	Neusäß	mittlere Priorität
Augsburg	Nordendorf	mittlere Priorität
Augsburg	Oberhausen	mittlere Priorität
Augsburg	Oberottmarshausen	mittlere Priorität
Augsburg	Ortlfingen	mittlere Priorität
Augsburg	Reinhartshofen	niedrigere Priorität
Augsburg	Schwabegg	niedrigere Priorität
Augsburg	Schwabmühlhausen	niedrigere Priorität
Augsburg	Schwabmünchen	niedrigere Priorität
Augsburg	Stadtbergen	niedrigere Priorität
Augsburg	Steppach b.Augsburg	niedrigere Priorität
Augsburg	Straßberg	niedrigere Priorität
Augsburg	Täfertingen	mittlere Priorität
Augsburg	Thierhaupten	mittlere Priorität
Augsburg	Untermeitingen	niedrigere Priorität
Augsburg	Wehringen	niedrigere Priorität
Augsburg	Zusamzell	niedrigere Priorität
Bad Kissingen	Althausen	höhere Priorität
Bad Kissingen	Arnshausen	mittlere Priorität
Bad Kissingen	Bildhausen-Nordost	niedrigere Priorität
Bad Kissingen	Bildhausen-Südwest	niedrigere Priorität
Bad Kissingen	Bonnland	niedrigere Priorität
Bad Kissingen	Brünn	mittlere Priorität
Bad Kissingen	Ebenhausen	höhere Priorität
Bad Kissingen	Eltingshausen	höhere Priorität
Bad Kissingen	Fridritt	höhere Priorität
Bad Kissingen	Fuchsstadt	höhere Priorität
Bad Kissingen	Gauaschach	höhere Priorität
Bad Kissingen	Großwenkheim	höhere Priorität
Bad Kissingen	Hundsfeld	niedrigere Priorität
Bad Kissingen	Kleinwenkheim	höhere Priorität
Bad Kissingen	Langendorf	höhere Priorität
Bad Kissingen	Machtilshausen	höhere Priorität
Bad Kissingen	Maßbach	höhere Priorität
Bad Kissingen	Maßberg	mittlere Priorität
Bad Kissingen	Morlesau	mittlere Priorität
Bad Kissingen	Münnerstadt	mittlere Priorität
Bad Kissingen	Obereschenbach	mittlere Priorität
Bad Kissingen	Oerlenbach	höhere Priorität
Bad Kissingen	Pfaffenhausen	mittlere Priorität
Bad Kissingen	Poppenlauer	höhere Priorität
Bad Kissingen	Ramsthal	höhere Priorität
Bad Kissingen	Rannungen	höhere Priorität
Bad Kissingen	Rothhausen	mittlere Priorität
Bad Kissingen	Rottershausen	höhere Priorität
Bad Kissingen	Seubrigshausen	höhere Priorität
Bad Kissingen	Sulzthal	höhere Priorität
Bad Kissingen	Theinfeld	höhere Priorität
Bad Kissingen	Thundorf i.UFr.	höhere Priorität

Anlage 4 zur Schriftlichen Anfrage Drucksache 18/3928

Bad Kissingen	Volkershausen	mittlere Priorität
Bad Kissingen	Weichtungen	höhere Priorität
Bad Kissingen	Wermerichshausen	höhere Priorität
Bamberg	Altendorf	mittlere Priorität
Bamberg	Ampferbach	höhere Priorität
Bamberg	Appendorf	mittlere Priorität
Bamberg	Aschbach	mittlere Priorität
Bamberg	Bamberg	niedrigere Priorität
Bamberg	Baunach	mittlere Priorität
Bamberg	Birkach	höhere Priorität
Bamberg	Birkacher Wald	höhere Priorität
Bamberg	Bischberg	höhere Priorität
Bamberg	Breitengüßbach	mittlere Priorität
Bamberg	Bruderwald	höhere Priorität
Bamberg	Buch	mittlere Priorität
Bamberg	Bug	niedrigere Priorität
Bamberg	Burgebrach	höhere Priorität
Bamberg	Burgwindheim	mittlere Priorität
Bamberg	Busendorf	höhere Priorität
Bamberg	Daschendorf	niedrigere Priorität
Bamberg	Daschendorfer Forst	höhere Priorität
Bamberg	Deusdorf	höhere Priorität
Bamberg	Dörfleins	niedrigere Priorität
Bamberg	Dorgendorf	höhere Priorität
Bamberg	Ebing	mittlere Priorität
Bamberg	Ebrach	niedrigere Priorität
Bamberg	Eckersbach	mittlere Priorität
Bamberg	Elsendorf	höhere Priorität
Bamberg	Erlach	mittlere Priorität
Bamberg	Erlau	mittlere Priorität
Bamberg	Frensdorf	höhere Priorität
Bamberg	Gaustadt	höhere Priorität
Bamberg	Gerach	höhere Priorität
Bamberg	Grasmannsdorf	höhere Priorität
Bamberg	Großbirkach	mittlere Priorität
Bamberg	Großgressingen	mittlere Priorität
Bamberg	Grub	höhere Priorität
Bamberg	Halbersdorf	mittlere Priorität
Bamberg	Hallstadt	mittlere Priorität
Bamberg	Hartlanden	höhere Priorität
Bamberg	Herrnsdorf	höhere Priorität
Bamberg	Heuchelheim	mittlere Priorität
Bamberg	Hirschaid	mittlere Priorität
Bamberg	Höfen	mittlere Priorität
Bamberg	Höfen b.Rattelsdorf	mittlere Priorität
Bamberg	Kemmern	mittlere Priorität
Bamberg	Kolmsdorf	höhere Priorität
Bamberg	Kötsch	mittlere Priorität
Bamberg	Laimbach	mittlere Priorität
Bamberg	Lauf	höhere Priorität
Bamberg	Lauter	mittlere Priorität
Bamberg	Lisberg	höhere Priorität
Bamberg	Lußberger Forst	niedrigere Priorität
Bamberg	Medlitz	mittlere Priorität
Bamberg	Mönchherrnsdorf	mittlere Priorität
Bamberg	Mönchsambach	mittlere Priorität
Bamberg	Mühlendorf	mittlere Priorität
Bamberg	Mürsbach	mittlere Priorität
Bamberg	Neudorf b.Ebrach	mittlere Priorität

## Anlage 4 zur Schriftlichen Anfrage Drucksache 18/3928

Bamberg	Neuhausen	höhere Priorität
Bamberg	Oberhaid	niedrigere Priorität
Bamberg	Oberharnsbach	höhere Priorität
Bamberg	Oberköst	höhere Priorität
Bamberg	Oberndorf	höhere Priorität
Bamberg	Pettstadt	niedrigere Priorität
Bamberg	Pommersfelden	mittlere Priorität
Bamberg	Priegendorf	mittlere Priorität
Bamberg	Priesendorf	höhere Priorität
Bamberg	Rattelsdorf	mittlere Priorität
Bamberg	Reckendorf	mittlere Priorität
Bamberg	Reckenneusig	niedrigere Priorität
Bamberg	Reichmannsdorf	mittlere Priorität
Bamberg	Reundorf	höhere Priorität
Bamberg	Röbersdorf	höhere Priorität
Bamberg	Sambach	höhere Priorität
Bamberg	Sassanfahrt	mittlere Priorität
Bamberg	Schlüsselfeld	mittlere Priorität
Bamberg	Schönbrunn i.Steigerwald	höhere Priorität
Bamberg	Semberg	niedrigere Priorität
Bamberg	Seußling	mittlere Priorität
Bamberg	Staffelbach	mittlere Priorität
Bamberg	Stappenbach	höhere Priorität
Bamberg	Stegaurach	mittlere Priorität
Bamberg	Steinsdorf	höhere Priorität
Bamberg	Steppach	mittlere Priorität
Bamberg	Stiefenberg	niedrigere Priorität
Bamberg	Strullendorf	mittlere Priorität
Bamberg	Thüngfeld	mittlere Priorität
Bamberg	Trabelsdorf	höhere Priorität
Bamberg	Treppendorf	höhere Priorität
Bamberg	Trunstadt	mittlere Priorität
Bamberg	Tütschengereuth	höhere Priorität
Bamberg	Unterhaid	mittlere Priorität
Bamberg	Unterleiterbach	mittlere Priorität
Bamberg	Untermelsendorf	mittlere Priorität
Bamberg	Unterneuses	höhere Priorität
Bamberg	Unteroberndorf	mittlere Priorität
Bamberg	Untersteinach	niedrigere Priorität
Bamberg	Unterweiler	mittlere Priorität
Bamberg	Vollmannsdorf	höhere Priorität
Bamberg	Walsdorf	mittlere Priorität
Bamberg	Wildensorg	mittlere Priorität
Bamberg	Zapfendorf	niedrigere Priorität
Bamberg	Zettmannsdorf	mittlere Priorität
Bamberg	Ziegelsambach	mittlere Priorität
Bayreuth	Fischbach	niedrigere Priorität
Bayreuth	Guttenthau	niedrigere Priorität
Bayreuth	Haidenaab	niedrigere Priorität
Bayreuth	Kirchenlaibach	niedrigere Priorität
Bayreuth	Kirchenpingarten	niedrigere Priorität
Bayreuth	Kodlitz	niedrigere Priorität
Bayreuth	Lienlas	niedrigere Priorität
Bayreuth	Nairitz	niedrigere Priorität
Bayreuth	Neuhof	niedrigere Priorität
Bayreuth	Plössen	mittlere Priorität
Bayreuth	Prebitz	niedrigere Priorität
Bayreuth	Ramlesreuth	niedrigere Priorität
Bayreuth	Reislas	niedrigere Priorität



## Anlage 4 zur Schriftlichen Anfrage Drucksache 18/3928

Bayreuth	Roslas	niedrigere Priorität
Bayreuth	Seybothenreuth	niedrigere Priorität
Bayreuth	Speichersdorf	niedrigere Priorität
Bayreuth	Tressau	niedrigere Priorität
Bayreuth	Weidenberg	niedrigere Priorität
Bayreuth	Windischenlaibach	mittlere Priorität
Bayreuth	Wirbenz	niedrigere Priorität
Bayreuth	Zeulenreuth	niedrigere Priorität
Berchtesgadener Land	Ainring	niedrigere Priorität
Berchtesgadener Land	Anger	niedrigere Priorität
Berchtesgadener Land	Aufham	niedrigere Priorität
Berchtesgadener Land	Freidling	niedrigere Priorität
Berchtesgadener Land	Freilassing	niedrigere Priorität
Berchtesgadener Land	Heining	niedrigere Priorität
Berchtesgadener Land	Högl	niedrigere Priorität
Berchtesgadener Land	Holzhausen b.Teisendorf	niedrigere Priorität
Berchtesgadener Land	Laufen	niedrigere Priorität
Berchtesgadener Land	Leobendorf	niedrigere Priorität
Berchtesgadener Land	Neukirchen a.Teisenberg	niedrigere Priorität
Berchtesgadener Land	Oberteisendorf	niedrigere Priorität
Berchtesgadener Land	Piding	niedrigere Priorität
Berchtesgadener Land	Roßdorf	niedrigere Priorität
Berchtesgadener Land	Rückstetten	niedrigere Priorität
Berchtesgadener Land	Saaldorf	niedrigere Priorität
Berchtesgadener Land	Straß	niedrigere Priorität
Berchtesgadener Land	Surheim	niedrigere Priorität
Berchtesgadener Land	Teisendorf	niedrigere Priorität
Berchtesgadener Land	Triebenbach	niedrigere Priorität
Berchtesgadener Land	Weildorf	niedrigere Priorität
Berchtesgadener Land	Wiedmais	niedrigere Priorität
Cham	Atzenzell	niedrigere Priorität
Cham	Obergoßzell	mittlere Priorität
Cham	Sattelbogen	niedrigere Priorität
Coburg	Ahlstadt	niedrigere Priorität
Coburg	Ahorn	niedrigere Priorität
Coburg	Aicha	mittlere Priorität
Coburg	Altenhof	mittlere Priorität
Coburg	Autenhausen	höhere Priorität
Coburg	Beiersdorf b.Coburg	niedrigere Priorität
Coburg	Bertelsdorf	niedrigere Priorität
Coburg	Beuerfeld	mittlere Priorität
Coburg	Bieberbach	mittlere Priorität
Coburg	Birkach a.Forst	höhere Priorität
Coburg	Blumenrod	mittlere Priorität
Coburg	Boderndorf	mittlere Priorität
Coburg	Breitenau	höhere Priorität
Coburg	Breitenauer Forst	niedrigere Priorität
Coburg	Brüx	niedrigere Priorität
Coburg	Brüxer Forst	niedrigere Priorität
Coburg	Callenberger Forst-West	niedrigere Priorität
Coburg	Coburg	niedrigere Priorität
Coburg	Coburger Forst-Nordwest	mittlere Priorität
Coburg	Coburger Forst-Südost	mittlere Priorität
Coburg	Cortendorf	niedrigere Priorität
Coburg	Creidlitz	niedrigere Priorität
Coburg	Dietersdorf	höhere Priorität
Coburg	Dörfles b.Coburg	niedrigere Priorität
Coburg	Drossenhausen	mittlere Priorität
Coburg	Ebersdorf	mittlere Priorität

Anlage 4 zur Schriftlichen Anfrage Drucksache 18/3928

Coburg	Ebersdorf b.Coburg	mittlere Priorität
Coburg	Einberg	niedrigere Priorität
Coburg	Elsa	mittlere Priorität
Coburg	Esbach	mittlere Priorität
Coburg	Fechheim	mittlere Priorität
Coburg	Fischbach	niedrigere Priorität
Coburg	Fornbach	niedrigere Priorität
Coburg	Friesendorf	niedrigere Priorität
Coburg	Frohnlach	niedrigere Priorität
Coburg	Gauerstadt	mittlere Priorität
Coburg	Gellnhausen	niedrigere Priorität
Coburg	Gemünda i.OFr.	höhere Priorität
Coburg	Gestungshausen	mittlere Priorität
Coburg	Gleismuthhausen	mittlere Priorität
Coburg	Grattstadt	mittlere Priorität
Coburg	Großgarnstadt	mittlere Priorität
Coburg	Großsheirath	niedrigere Priorität
Coburg	Großwalbur	mittlere Priorität
Coburg	Grub a.Forst	mittlere Priorität
Coburg	Haarbrücken	mittlere Priorität
Coburg	Haarth	mittlere Priorität
Coburg	Hähnles	niedrigere Priorität
Coburg	Hattersdorf	höhere Priorität
Coburg	Heilgersdorf	höhere Priorität
Coburg	Heldritt	mittlere Priorität
Coburg	Herbartsdorf	mittlere Priorität
Coburg	Hohensteiner Forst	mittlere Priorität
Coburg	Höhn	niedrigere Priorität
Coburg	Kaltenbrunn	mittlere Priorität
Coburg	Kemmaten	mittlere Priorität
Coburg	Ketschenbach	niedrigere Priorität
Coburg	Ketschendorf	niedrigere Priorität
Coburg	Kipfendorf	mittlere Priorität
Coburg	Kleingarnstadt	mittlere Priorität
Coburg	Kleinwalbur	mittlere Priorität
Coburg	Köllnholz	niedrigere Priorität
Coburg	Kösfeld	mittlere Priorität
Coburg	Lahm	mittlere Priorität
Coburg	Lauterburg	niedrigere Priorität
Coburg	Lechenroth	mittlere Priorität
Coburg	Lempertshausen	mittlere Priorität
Coburg	Lützelbuch	mittlere Priorität
Coburg	Mährenhausen	mittlere Priorität
Coburg	Meeder	mittlere Priorität
Coburg	Meilschnitz	niedrigere Priorität
Coburg	Merlach	höhere Priorität
Coburg	Meschenbach	niedrigere Priorität
Coburg	Mirsdorf	niedrigere Priorität
Coburg	Mittelberg	niedrigere Priorität
Coburg	Moggenbrunn	mittlere Priorität
Coburg	Mönchröden	niedrigere Priorität
Coburg	Mönchrödener Forst	niedrigere Priorität
Coburg	Neida	mittlere Priorität
Coburg	Neu- u.Neershof	mittlere Priorität
Coburg	Neuensorg	mittlere Priorität
Coburg	Neukirchen	niedrigere Priorität
Coburg	Neundorf	höhere Priorität
Coburg	Neuses a.Brand	mittlere Priorität
Coburg	Neuses b.Coburg	mittlere Priorität

## Anlage 4 zur Schriftlichen Anfrage Drucksache 18/3928

Coburg	Neustadt b.Coburg	niedrigere Priorität
Coburg	Neustadter Forst	niedrigere Priorität
Coburg	Niederfüllbach	niedrigere Priorität
Coburg	Oberelldorf	niedrigere Priorität
Coburg	Oberfüllbach	mittlere Priorität
Coburg	Oberlauter	niedrigere Priorität
Coburg	Obersiemau	mittlere Priorität
Coburg	Oberwasungen	mittlere Priorität
Coburg	Oberwohlsbach	niedrigere Priorität
Coburg	Oeslau	mittlere Priorität
Coburg	Oettingshausen	mittlere Priorität
Coburg	Ottowind	mittlere Priorität
Coburg	Rodach b.Coburg	mittlere Priorität
Coburg	Rögen	mittlere Priorität
Coburg	Rohrbach	mittlere Priorität
Coburg	Roßfeld	mittlere Priorität
Coburg	Roth a.Forst	mittlere Priorität
Coburg	Rothenberg	mittlere Priorität
Coburg	Rothenhof	mittlere Priorität
Coburg	Rottenbach	niedrigere Priorität
Coburg	Rudelsdorf	mittlere Priorität
Coburg	Rüttmannsdorf	niedrigere Priorität
Coburg	Schafhof	mittlere Priorität
Coburg	Scherneck	niedrigere Priorität
Coburg	Scheuerfeld	mittlere Priorität
Coburg	Schönstädt	niedrigere Priorität
Coburg	Schorkendorf	mittlere Priorität
Coburg	Schottenstein	mittlere Priorität
Coburg	Seidmannsdorf	niedrigere Priorität
Coburg	Seßlach	höhere Priorität
Coburg	Sonnefeld	niedrigere Priorität
Coburg	Sonnefelder Forst-Nord	niedrigere Priorität
Coburg	Sonnefelder Forst-Süd	niedrigere Priorität
Coburg	Sonnefelder Forst-West	mittlere Priorität
Coburg	Spittelstein	niedrigere Priorität
Coburg	Stöppach	mittlere Priorität
Coburg	Sulzdorf	mittlere Priorität
Coburg	Sülzfeld	höhere Priorität
Coburg	Thann	niedrigere Priorität
Coburg	Tiefenlauter	niedrigere Priorität
Coburg	Tremersdorf	niedrigere Priorität
Coburg	Trübenbach	mittlere Priorität
Coburg	Unterelldorf	höhere Priorität
Coburg	Unterlauter	niedrigere Priorität
Coburg	Untersiemau	mittlere Priorität
Coburg	Unterwohlsbach	mittlere Priorität
Coburg	Waldsachsen	niedrigere Priorität
Coburg	Waltersdorf	niedrigere Priorität
Coburg	Weidach	mittlere Priorität
Coburg	Weidhausen b.Coburg	mittlere Priorität
Coburg	Weimersdorf	mittlere Priorität
Coburg	Weischau	mittlere Priorität
Coburg	Weißbrunn a.Forst	mittlere Priorität
Coburg	Weißbrunn vorm Wald	niedrigere Priorität
Coburg	Weitramsdorf	mittlere Priorität
Coburg	Wellmersdorf	niedrigere Priorität
Coburg	Wiesenfeld b.Coburg	mittlere Priorität
Coburg	Wildenheid	niedrigere Priorität
Coburg	Witzmannsberg	mittlere Priorität

Anlage 4 zur Schriftlichen Anfrage Drucksache 18/3928

Coburg	Wüstenahorn	niedrigere Priorität
Coburg	Zedersdorf	mittlere Priorität
Coburg	Zeickhorn	mittlere Priorität
Dachau	Ainhofen	mittlere Priorität
Dachau	Altomünster	mittlere Priorität
Dachau	Hilgertshausen	mittlere Priorität
Dachau	Hohenzell	mittlere Priorität
Dachau	Kiemertshofen	mittlere Priorität
Dachau	Langenpettenbach	mittlere Priorität
Dachau	Oberdorf	mittlere Priorität
Dachau	Obermarbach	mittlere Priorität
Dachau	Oberzeitlbach	mittlere Priorität
Dachau	Pipinsried	mittlere Priorität
Dachau	Randelsried	mittlere Priorität
Dachau	Tandern	mittlere Priorität
Dachau	Thalhausen	mittlere Priorität
Dachau	Wollomoos	mittlere Priorität
Deggendorf	Aholming	mittlere Priorität
Deggendorf	Aicha a.d.Donau	mittlere Priorität
Deggendorf	Alberting	niedrigere Priorität
Deggendorf	Altenmarkt	mittlere Priorität
Deggendorf	Altenufer	niedrigere Priorität
Deggendorf	Anning	mittlere Priorität
Deggendorf	Bernried	niedrigere Priorität
Deggendorf	Buchberg	niedrigere Priorität
Deggendorf	Buchhofen	mittlere Priorität
Deggendorf	Deggenau	niedrigere Priorität
Deggendorf	Deggendorf	niedrigere Priorität
Deggendorf	Edenstetten	niedrigere Priorität
Deggendorf	Egg	niedrigere Priorität
Deggendorf	Fischerdorf	niedrigere Priorität
Deggendorf	Forsthart	mittlere Priorität
Deggendorf	Galgweis	mittlere Priorität
Deggendorf	Gergweis	mittlere Priorität
Deggendorf	Göttersdorf	niedrigere Priorität
Deggendorf	Grafling	niedrigere Priorität
Deggendorf	Hauenersdorf	höhere Priorität
Deggendorf	Hengersberg	niedrigere Priorität
Deggendorf	Hirschberg	niedrigere Priorität
Deggendorf	Kirchdorf b.Osterhofen	mittlere Priorität
Deggendorf	Künzing	mittlere Priorität
Deggendorf	Lailling	mittlere Priorität
Deggendorf	Langenamming	mittlere Priorität
Deggendorf	Langenisarhofen	mittlere Priorität
Deggendorf	Metten	niedrigere Priorität
Deggendorf	Michaelsbuch	mittlere Priorität
Deggendorf	Mietraching	niedrigere Priorität
Deggendorf	Moos	niedrigere Priorität
Deggendorf	Natternberg	niedrigere Priorität
Deggendorf	Neßlbach	niedrigere Priorität
Deggendorf	Neusling	höhere Priorität
Deggendorf	Niederalteich	niedrigere Priorität
Deggendorf	Niedermünchs Dorf	mittlere Priorität
Deggendorf	Niederpörling	mittlere Priorität
Deggendorf	Oberpörling	mittlere Priorität
Deggendorf	Offenberg	niedrigere Priorität
Deggendorf	Osterhofen	mittlere Priorität
Deggendorf	Ottmaring	mittlere Priorität
Deggendorf	Otzing	höhere Priorität

## Anlage 4 zur Schriftlichen Anfrage Drucksache 18/3928

Deggendorf	Pankofen	mittlere Priorität
Deggendorf	Penzenried	niedrigere Priorität
Deggendorf	Pielweichs	mittlere Priorität
Deggendorf	Plattling	mittlere Priorität
Deggendorf	Ramsdorf	mittlere Priorität
Deggendorf	Rottersdorf	höhere Priorität
Deggendorf	Schaching	niedrigere Priorität
Deggendorf	Schauffling	niedrigere Priorität
Deggendorf	Schwarzach	niedrigere Priorität
Deggendorf	Seebach	niedrigere Priorität
Deggendorf	Steinkirchen	niedrigere Priorität
Deggendorf	Stephansposching	höhere Priorität
Deggendorf	Wallerfing	mittlere Priorität
Deggendorf	Waltersdorf	niedrigere Priorität
Deggendorf	Winzer	niedrigere Priorität
Deggendorf	Wisselsing	mittlere Priorität
Dillingen a.d.Donau	Aislingen	niedrigere Priorität
Dillingen a.d.Donau	Bächingen a.d.Brenz	niedrigere Priorität
Dillingen a.d.Donau	Bergheim	mittlere Priorität
Dillingen a.d.Donau	Binswangen	niedrigere Priorität
Dillingen a.d.Donau	Bissingen	mittlere Priorität
Dillingen a.d.Donau	Bliensbach	mittlere Priorität
Dillingen a.d.Donau	Blindheim	niedrigere Priorität
Dillingen a.d.Donau	Bocksberg	mittlere Priorität
Dillingen a.d.Donau	Buggenhofen	mittlere Priorität
Dillingen a.d.Donau	Burgmagerbein	mittlere Priorität
Dillingen a.d.Donau	Buttenwiesen	mittlere Priorität
Dillingen a.d.Donau	Deisenhofen	mittlere Priorität
Dillingen a.d.Donau	Diemantstein	niedrigere Priorität
Dillingen a.d.Donau	Dillingen a.d.Donau	niedrigere Priorität
Dillingen a.d.Donau	Donaualtheim	mittlere Priorität
Dillingen a.d.Donau	Echenbrunn	niedrigere Priorität
Dillingen a.d.Donau	Ellerbach	niedrigere Priorität
Dillingen a.d.Donau	Eppisburg	niedrigere Priorität
Dillingen a.d.Donau	Faimingen	mittlere Priorität
Dillingen a.d.Donau	Frauenriedhausen	höhere Priorität
Dillingen a.d.Donau	Frauenstetten	mittlere Priorität
Dillingen a.d.Donau	Fristingen	niedrigere Priorität
Dillingen a.d.Donau	Fronhofen	niedrigere Priorität
Dillingen a.d.Donau	Gaishardt	mittlere Priorität
Dillingen a.d.Donau	Glött	niedrigere Priorität
Dillingen a.d.Donau	Göllingen	mittlere Priorität
Dillingen a.d.Donau	Gottmannshofen	mittlere Priorität
Dillingen a.d.Donau	Gremheim	niedrigere Priorität
Dillingen a.d.Donau	Gundelfingen a.d.Donau	niedrigere Priorität
Dillingen a.d.Donau	Haunsheim	mittlere Priorität
Dillingen a.d.Donau	Hausen	mittlere Priorität
Dillingen a.d.Donau	Hettlingen	mittlere Priorität
Dillingen a.d.Donau	Hirschbach	mittlere Priorität
Dillingen a.d.Donau	Höchstädt a.d.Donau	mittlere Priorität
Dillingen a.d.Donau	Hochstein	mittlere Priorität
Dillingen a.d.Donau	Hohenreichen	mittlere Priorität
Dillingen a.d.Donau	Holzheim	niedrigere Priorität
Dillingen a.d.Donau	Kesselostheim	niedrigere Priorität
Dillingen a.d.Donau	Kicklingen	niedrigere Priorität
Dillingen a.d.Donau	Laugna	mittlere Priorität
Dillingen a.d.Donau	Lauringen (Donau)	niedrigere Priorität
Dillingen a.d.Donau	Lauterbach	niedrigere Priorität
Dillingen a.d.Donau	Leiheim	niedrigere Priorität

Anlage 4 zur Schriftlichen Anfrage Drucksache 18/3928

Dillingen a.d.Donau	Lutzingen	mittlere Priorität
Dillingen a.d.Donau	Mörslingen	mittlere Priorität
Dillingen a.d.Donau	Oberfinningen	mittlere Priorität
Dillingen a.d.Donau	Oberglauheim	mittlere Priorität
Dillingen a.d.Donau	Oberliezheim	niedrigere Priorität
Dillingen a.d.Donau	Obermedlingen	mittlere Priorität
Dillingen a.d.Donau	Oberringen	mittlere Priorität
Dillingen a.d.Donau	Oberthürheim	mittlere Priorität
Dillingen a.d.Donau	Peterswörth	mittlere Priorität
Dillingen a.d.Donau	Pfaffenhofen a.d.Zusam	niedrigere Priorität
Dillingen a.d.Donau	Prettelshofen	mittlere Priorität
Dillingen a.d.Donau	Rieblingen	mittlere Priorität
Dillingen a.d.Donau	Riedsend	niedrigere Priorität
Dillingen a.d.Donau	Roggden	mittlere Priorität
Dillingen a.d.Donau	Schabringen	mittlere Priorität
Dillingen a.d.Donau	Schretzheim	höhere Priorität
Dillingen a.d.Donau	Schwennenbach	mittlere Priorität
Dillingen a.d.Donau	Schwenningen	mittlere Priorität
Dillingen a.d.Donau	Sonderheim	mittlere Priorität
Dillingen a.d.Donau	Sontheim	niedrigere Priorität
Dillingen a.d.Donau	Steinheim	mittlere Priorität
Dillingen a.d.Donau	Stillnau	mittlere Priorität
Dillingen a.d.Donau	Thalheim	mittlere Priorität
Dillingen a.d.Donau	Unterbissingen	mittlere Priorität
Dillingen a.d.Donau	Unterfinningen	niedrigere Priorität
Dillingen a.d.Donau	Unterglauheim	mittlere Priorität
Dillingen a.d.Donau	Unterliezheim	niedrigere Priorität
Dillingen a.d.Donau	Untervedlingen	mittlere Priorität
Dillingen a.d.Donau	Unterringingen	niedrigere Priorität
Dillingen a.d.Donau	Unterthürheim	niedrigere Priorität
Dillingen a.d.Donau	Veitriedhausen	höhere Priorität
Dillingen a.d.Donau	Villenbach	mittlere Priorität
Dillingen a.d.Donau	Warnhofen	niedrigere Priorität
Dillingen a.d.Donau	Weisingen	niedrigere Priorität
Dillingen a.d.Donau	Wengen	niedrigere Priorität
Dillingen a.d.Donau	Wertingen	mittlere Priorität
Dillingen a.d.Donau	Wittislingen	mittlere Priorität
Dillingen a.d.Donau	Wolpertstetten	mittlere Priorität
Dillingen a.d.Donau	Wortelstetten	mittlere Priorität
Dillingen a.d.Donau	Zoltingen	niedrigere Priorität
Dillingen a.d.Donau	Zusamaltheim	niedrigere Priorität
Dingolfing-Landau	Addorf	mittlere Priorität
Dingolfing-Landau	Altenbuch	höhere Priorität
Dingolfing-Landau	Aufhausen	mittlere Priorität
Dingolfing-Landau	Bubach	höhere Priorität
Dingolfing-Landau	Dingolfing	niedrigere Priorität
Dingolfing-Landau	Dornach	mittlere Priorität
Dingolfing-Landau	Dornwang	mittlere Priorität
Dingolfing-Landau	Eichendorf	mittlere Priorität
Dingolfing-Landau	Englmannsberg	höhere Priorität
Dingolfing-Landau	Ettling	mittlere Priorität
Dingolfing-Landau	Exing	mittlere Priorität
Dingolfing-Landau	Frammering	höhere Priorität
Dingolfing-Landau	Frauenbiburg	mittlere Priorität
Dingolfing-Landau	Frontenhausen	mittlere Priorität
Dingolfing-Landau	Ganacker	höhere Priorität
Dingolfing-Landau	Gottfrieding	niedrigere Priorität
Dingolfing-Landau	Griesbach	mittlere Priorität
Dingolfing-Landau	Großköllnbach	mittlere Priorität

## Anlage 4 zur Schriftlichen Anfrage Drucksache 18/3928

Dingolfing-Landau	Haberskirchen	mittlere Priorität
Dingolfing-Landau	Hackerskofen	höhere Priorität
Dingolfing-Landau	Haidenkofen	höhere Priorität
Dingolfing-Landau	Haidlfing	höhere Priorität
Dingolfing-Landau	Harburg	niedrigere Priorität
Dingolfing-Landau	Hartkirchen	mittlere Priorität
Dingolfing-Landau	Hauersdorf	höhere Priorität
Dingolfing-Landau	Höcking	höhere Priorität
Dingolfing-Landau	Hofdorf	höhere Priorität
Dingolfing-Landau	Hüttenkofen	höhere Priorität
Dingolfing-Landau	Indersbach	höhere Priorität
Dingolfing-Landau	Kammern	höhere Priorität
Dingolfing-Landau	Landau a.d.Isar	niedrigere Priorität
Dingolfing-Landau	Langgraben	mittlere Priorität
Dingolfing-Landau	Lengthal	mittlere Priorität
Dingolfing-Landau	Loiching	niedrigere Priorität
Dingolfing-Landau	Mamming	niedrigere Priorität
Dingolfing-Landau	Marklkofen	niedrigere Priorität
Dingolfing-Landau	Martinsbuch	höhere Priorität
Dingolfing-Landau	Mettenhausen	höhere Priorität
Dingolfing-Landau	Moosthenning	niedrigere Priorität
Dingolfing-Landau	Mühlhausen	höhere Priorität
Dingolfing-Landau	Niederhausen	höhere Priorität
Dingolfing-Landau	Niederreisbach	mittlere Priorität
Dingolfing-Landau	Niederviehbach	niedrigere Priorität
Dingolfing-Landau	Oberhausen	mittlere Priorität
Dingolfing-Landau	Oberviehbach	mittlere Priorität
Dingolfing-Landau	Ottering	mittlere Priorität
Dingolfing-Landau	Pilsting	mittlere Priorität
Dingolfing-Landau	Pischelsdorf	mittlere Priorität
Dingolfing-Landau	Poxau	mittlere Priorität
Dingolfing-Landau	Rampoldstetten	mittlere Priorität
Dingolfing-Landau	Reichersdorf	mittlere Priorität
Dingolfing-Landau	Reichstorf	mittlere Priorität
Dingolfing-Landau	Reisbach	mittlere Priorität
Dingolfing-Landau	Reith	mittlere Priorität
Dingolfing-Landau	Rengersdorf I	mittlere Priorität
Dingolfing-Landau	Rengersdorf II	mittlere Priorität
Dingolfing-Landau	Rimbach	mittlere Priorität
Dingolfing-Landau	Ruhstorf	mittlere Priorität
Dingolfing-Landau	Simbach	mittlere Priorität
Dingolfing-Landau	Steinberg	mittlere Priorität
Dingolfing-Landau	Teisbach	niedrigere Priorität
Dingolfing-Landau	Thürnthennig	mittlere Priorität
Dingolfing-Landau	Tunzenberg	höhere Priorität
Dingolfing-Landau	Waibling	mittlere Priorität
Dingolfing-Landau	Wallersdorf	höhere Priorität
Dingolfing-Landau	Weigendorf	mittlere Priorität
Dingolfing-Landau	Zeholfing	mittlere Priorität
Donau-Ries	Alerheim	mittlere Priorität
Donau-Ries	Altisheim	niedrigere Priorität
Donau-Ries	Amerbach	mittlere Priorität
Donau-Ries	Amerdingen	mittlere Priorität
Donau-Ries	Appetshofen	mittlere Priorität
Donau-Ries	Aufhausen	niedrigere Priorität
Donau-Ries	Auhausen	mittlere Priorität
Donau-Ries	Baldingen	höhere Priorität
Donau-Ries	Balgheim	höhere Priorität
Donau-Ries	Bayerdilling	mittlere Priorität

Anlage 4 zur Schriftlichen Anfrage Drucksache 18/3928

Donau-Ries	Belzheim	mittlere Priorität
Donau-Ries	Bergendorf	mittlere Priorität
Donau-Ries	Birkhausen	höhere Priorität
Donau-Ries	Bollstadt	mittlere Priorität
Donau-Ries	Brachstadt	mittlere Priorität
Donau-Ries	Buchdorf	mittlere Priorität
Donau-Ries	Bühl i.Ries	höhere Priorität
Donau-Ries	Christgarten	niedrigere Priorität
Donau-Ries	Daiting	niedrigere Priorität
Donau-Ries	Deiningen	mittlere Priorität
Donau-Ries	Donauwörth	niedrigere Priorität
Donau-Ries	Dornstadt	mittlere Priorität
Donau-Ries	Dornstadt-Linkersbaindt	niedrigere Priorität
Donau-Ries	Druisheim	niedrigere Priorität
Donau-Ries	Dürrenzimmern	mittlere Priorität
Donau-Ries	Ederheim	mittlere Priorität
Donau-Ries	Ehingen a.Ries	mittlere Priorität
Donau-Ries	Ehringen	höhere Priorität
Donau-Ries	Enkingen	mittlere Priorität
Donau-Ries	Erlbach	mittlere Priorität
Donau-Ries	Erlingshofen	mittlere Priorität
Donau-Ries	Esterholz	niedrigere Priorität
Donau-Ries	Etting	niedrigere Priorität
Donau-Ries	Feldheim	niedrigere Priorität
Donau-Ries	Fessenheim	mittlere Priorität
Donau-Ries	Forheim	mittlere Priorität
Donau-Ries	Fremdingen	mittlere Priorität
Donau-Ries	Fünfstetten	mittlere Priorität
Donau-Ries	Gempfung	mittlere Priorität
Donau-Ries	Gosheim	mittlere Priorität
Donau-Ries	Graisbach	niedrigere Priorität
Donau-Ries	Grosselfingen	mittlere Priorität
Donau-Ries	Großsorheim	mittlere Priorität
Donau-Ries	Hafenreut	niedrigere Priorität
Donau-Ries	Hagau	niedrigere Priorität
Donau-Ries	Hainsfarth	mittlere Priorität
Donau-Ries	Harburg (Schwaben)	mittlere Priorität
Donau-Ries	Hausen	mittlere Priorität
Donau-Ries	Herblingen	mittlere Priorität
Donau-Ries	Herkheim	höhere Priorität
Donau-Ries	Heroldingen	mittlere Priorität
Donau-Ries	Heuberg	mittlere Priorität
Donau-Ries	Hochaltingen	mittlere Priorität
Donau-Ries	Hohenaltheim	mittlere Priorität
Donau-Ries	Holheim	mittlere Priorität
Donau-Ries	Holzheim	mittlere Priorität
Donau-Ries	Holzkirchen	mittlere Priorität
Donau-Ries	Hoppingen	mittlere Priorität
Donau-Ries	Huisheim	mittlere Priorität
Donau-Ries	Hürnheim	mittlere Priorität
Donau-Ries	Kleinerdlingen	höhere Priorität
Donau-Ries	Kleinsorheim	mittlere Priorität
Donau-Ries	Laub	mittlere Priorität
Donau-Ries	Lehmingen	niedrigere Priorität
Donau-Ries	Leitheim	niedrigere Priorität
Donau-Ries	Lochenbach	niedrigere Priorität
Donau-Ries	Löpsingen	höhere Priorität
Donau-Ries	Maihingen	mittlere Priorität
Donau-Ries	Marktoffingen	mittlere Priorität



Anlage 4 zur Schriftlichen Anfrage Drucksache 18/3928

Donau-Ries	Marxheim	niedrigere Priorität
Donau-Ries	Mauren	mittlere Priorität
Donau-Ries	Megesheim	mittlere Priorität
Donau-Ries	Mertingen	niedrigere Priorität
Donau-Ries	Merzingen	höhere Priorität
Donau-Ries	Minderoffingen	mittlere Priorität
Donau-Ries	Mittelstetten	mittlere Priorität
Donau-Ries	Mönchsdeggingen	mittlere Priorität
Donau-Ries	Möttingen	höhere Priorität
Donau-Ries	Munningen	mittlere Priorität
Donau-Ries	Münster	mittlere Priorität
Donau-Ries	Munzingen	mittlere Priorität
Donau-Ries	Nähermemmingen	höhere Priorität
Donau-Ries	Niederaltheim	mittlere Priorität
Donau-Ries	Niederhofen	mittlere Priorität
Donau-Ries	Nittingen	mittlere Priorität
Donau-Ries	Nördlingen	mittlere Priorität
Donau-Ries	Oberpeiching	mittlere Priorität
Donau-Ries	Oettingen i.Bay.	mittlere Priorität
Donau-Ries	Oppertshofen	mittlere Priorität
Donau-Ries	Otting	niedrigere Priorität
Donau-Ries	Pessenburgheim	mittlere Priorität
Donau-Ries	Pfäßlingen	mittlere Priorität
Donau-Ries	Rain	mittlere Priorität
Donau-Ries	Reimlingen	höhere Priorität
Donau-Ries	Rettingen	niedrigere Priorität
Donau-Ries	Riedheim	mittlere Priorität
Donau-Ries	Riedlingen	mittlere Priorität
Donau-Ries	Rögling	niedrigere Priorität
Donau-Ries	Rohrbach	mittlere Priorität
Donau-Ries	Ronheim	mittlere Priorität
Donau-Ries	Rudelstetten	höhere Priorität
Donau-Ries	Sallach	mittlere Priorität
Donau-Ries	Schaffhausen	mittlere Priorität
Donau-Ries	Schäfstall	niedrigere Priorität
Donau-Ries	Schmähingen	höhere Priorität
Donau-Ries	Schopflohe	mittlere Priorität
Donau-Ries	Schrattenhofen	mittlere Priorität
Donau-Ries	Schweinspoint	mittlere Priorität
Donau-Ries	Schwörnsheim	mittlere Priorität
Donau-Ries	Seglohe	niedrigere Priorität
Donau-Ries	Stadel	mittlere Priorität
Donau-Ries	Staudheim	mittlere Priorität
Donau-Ries	Steinhart	mittlere Priorität
Donau-Ries	Tagmersheim	niedrigere Priorität
Donau-Ries	Tapfheim	mittlere Priorität
Donau-Ries	Untermagerbein	mittlere Priorität
Donau-Ries	Utzwingen	mittlere Priorität
Donau-Ries	Wächtering	mittlere Priorität
Donau-Ries	Wallerdorf	mittlere Priorität
Donau-Ries	Wallerstein	mittlere Priorität
Donau-Ries	Warching	niedrigere Priorität
Donau-Ries	Wechingen	mittlere Priorität
Donau-Ries	Weilheim	niedrigere Priorität
Donau-Ries	Wemding	niedrigere Priorität
Donau-Ries	Wittesheim	niedrigere Priorität
Donau-Ries	Wolferstadt	niedrigere Priorität
Donau-Ries	Wörnitzostheim	mittlere Priorität
Donau-Ries	Wörnitzstein	mittlere Priorität

Anlage 4 zur Schriftlichen Anfrage Drucksache 18/3928

Donau-Ries	Zirgesheim	mittlere Priorität
Donau-Ries	Ziswingen	mittlere Priorität
Donau-Ries	Zusum	niedrigere Priorität
Donau-Ries	Zwerchstraß	niedrigere Priorität
Ebersberg	Baiern	niedrigere Priorität
Ebersberg	Egmating	niedrigere Priorität
Ebersberg	Glonn	niedrigere Priorität
Eichstätt	Adelschlag	höhere Priorität
Eichstätt	Altdorf	mittlere Priorität
Eichstätt	Altenberg	höhere Priorität
Eichstätt	Altendorf	mittlere Priorität
Eichstätt	Amtmannsdorf	mittlere Priorität
Eichstätt	Arnbuch	mittlere Priorität
Eichstätt	Aschbuch	höhere Priorität
Eichstätt	Badanhausen	höhere Priorität
Eichstätt	Beilngries	mittlere Priorität
Eichstätt	Biberbach	mittlere Priorität
Eichstätt	Biesenhard	mittlere Priorität
Eichstätt	Bitz	höhere Priorität
Eichstätt	Breitenfurt	niedrigere Priorität
Eichstätt	Breitenhill	mittlere Priorität
Eichstätt	Buch	mittlere Priorität
Eichstätt	Denkendorf	mittlere Priorität
Eichstätt	Dollnstein	mittlere Priorität
Eichstätt	Dörndorf	höhere Priorität
Eichstätt	Eberswang	mittlere Priorität
Eichstätt	Eglofsdorf	mittlere Priorität
Eichstätt	Eichstätt	niedrigere Priorität
Eichstätt	Emsing	mittlere Priorität
Eichstätt	Ensfeld	mittlere Priorität
Eichstätt	Erkertshofen	mittlere Priorität
Eichstätt	Erlingshofen	niedrigere Priorität
Eichstätt	Gelbelsee	mittlere Priorität
Eichstätt	Grampersdorf	höhere Priorität
Eichstätt	Großnottersdorf	mittlere Priorität
Eichstätt	Haunsfeld	mittlere Priorität
Eichstätt	Haunstetten	höhere Priorität
Eichstätt	Hexenagger	mittlere Priorität
Eichstätt	Hirschberg	mittlere Priorität
Eichstätt	Irfersdorf	mittlere Priorität
Eichstätt	Irlahüll	mittlere Priorität
Eichstätt	Kaldorf	mittlere Priorität
Eichstätt	Kesselberg	mittlere Priorität
Eichstätt	Kevenhüll	mittlere Priorität
Eichstätt	Kinding	mittlere Priorität
Eichstätt	Kirchanhausen	niedrigere Priorität
Eichstätt	Konstein	mittlere Priorität
Eichstätt	Kottingwörth	niedrigere Priorität
Eichstätt	Landershofen	mittlere Priorität
Eichstätt	Langensallach	höhere Priorität
Eichstätt	Litterzhofen	mittlere Priorität
Eichstätt	Mantlach	mittlere Priorität
Eichstätt	Marienstein	mittlere Priorität
Eichstätt	Megmannsdorf	mittlere Priorität
Eichstätt	Möckenlohe	höhere Priorität
Eichstätt	Mörnsheim	niedrigere Priorität
Eichstätt	Morsbach	mittlere Priorität
Eichstätt	Mühlheim	niedrigere Priorität
Eichstätt	Neuzell	mittlere Priorität

## Anlage 4 zur Schriftlichen Anfrage Drucksache 18/3928

Eichstätt	Obereichstätt	niedrigere Priorität
Eichstätt	Oberemmendorf	mittlere Priorität
Eichstätt	Ochsenfeld	höhere Priorität
Eichstätt	Park	niedrigere Priorität
Eichstätt	Paulushofen	mittlere Priorität
Eichstätt	Petersbuch	mittlere Priorität
Eichstätt	Pfraundorf	mittlere Priorität
Eichstätt	Pfünz	mittlere Priorität
Eichstätt	Pietenfeld	mittlere Priorität
Eichstätt	Pollenfeld	mittlere Priorität
Eichstätt	Pondorf	mittlere Priorität
Eichstätt	Preith	mittlere Priorität
Eichstätt	Sappenfeld	mittlere Priorität
Eichstätt	Schafshill	höhere Priorität
Eichstätt	Schamhaupten	mittlere Priorität
Eichstätt	Schernfeld	mittlere Priorität
Eichstätt	Schönau	mittlere Priorität
Eichstätt	Schönbrunn	niedrigere Priorität
Eichstätt	Schönfeld	mittlere Priorität
Eichstätt	Seuversholz	mittlere Priorität
Eichstätt	Stadelhofen	mittlere Priorität
Eichstätt	Thannhausen	höhere Priorität
Eichstätt	Titting	niedrigere Priorität
Eichstätt	Untereemmendorf	niedrigere Priorität
Eichstätt	Wachenzell	mittlere Priorität
Eichstätt	Wasserzell	mittlere Priorität
Eichstätt	Weigersdorf	mittlere Priorität
Eichstätt	Wiesenhofen	höhere Priorität
Eichstätt	Winden	höhere Priorität
Eichstätt	Wintershof	mittlere Priorität
Eichstätt	Wolfsbuch	mittlere Priorität
Eichstätt	Workerszell	mittlere Priorität
Eichstätt	Zandt	mittlere Priorität
Erding	Gebensbach	niedrigere Priorität
Erlangen	Bruck	niedrigere Priorität
Erlangen	Büchenbach	mittlere Priorität
Erlangen	Eltersdorf	niedrigere Priorität
Erlangen	Erlangen	niedrigere Priorität
Erlangen	Frauenaurach	mittlere Priorität
Erlangen	Großdechsendorf	mittlere Priorität
Erlangen	Hüttendorf	mittlere Priorität
Erlangen	Klosterwald	mittlere Priorität
Erlangen	Kosbach	mittlere Priorität
Erlangen	Kriegenbrunn	mittlere Priorität
Erlangen	Mönau	niedrigere Priorität
Erlangen	Tennenlohe	höhere Priorität
Erlangen-Höchstadt	Adelsdorf	mittlere Priorität
Erlangen-Höchstadt	Aisch	mittlere Priorität
Erlangen-Höchstadt	Baiersdorf	mittlere Priorität
Erlangen-Höchstadt	Biengarten	mittlere Priorität
Erlangen-Höchstadt	Boxbrunn	mittlere Priorität
Erlangen-Höchstadt	Bubenreuth	höhere Priorität
Erlangen-Höchstadt	Buch	mittlere Priorität
Erlangen-Höchstadt	Buckenhof	niedrigere Priorität
Erlangen-Höchstadt	Buckenhofer Forst	niedrigere Priorität
Erlangen-Höchstadt	Burgstall	mittlere Priorität
Erlangen-Höchstadt	Dormitzer Forst	niedrigere Priorität
Erlangen-Höchstadt	Dutendorf	mittlere Priorität
Erlangen-Höchstadt	Erlenstegener Forst	niedrigere Priorität

## Anlage 4 zur Schriftlichen Anfrage Drucksache 18/3928

Erlangen-Höchstadt	Etzelskirchen	mittlere Priorität
Erlangen-Höchstadt	Falkendorf	mittlere Priorität
Erlangen-Höchstadt	Fetzelhofen	höhere Priorität
Erlangen-Höchstadt	Forst Tennenlohe	höhere Priorität
Erlangen-Höchstadt	Frickenhöchstadt	mittlere Priorität
Erlangen-Höchstadt	Frimmersdorf	mittlere Priorität
Erlangen-Höchstadt	Geschaidt	niedrigere Priorität
Erlangen-Höchstadt	Gremsdorf	mittlere Priorität
Erlangen-Höchstadt	Greuth	höhere Priorität
Erlangen-Höchstadt	Großenseebach	mittlere Priorität
Erlangen-Höchstadt	Hammerbach	höhere Priorität
Erlangen-Höchstadt	Hannberg	mittlere Priorität
Erlangen-Höchstadt	Haundorf	mittlere Priorität
Erlangen-Höchstadt	Hemhofen	höhere Priorität
Erlangen-Höchstadt	Heppstädt	mittlere Priorität
Erlangen-Höchstadt	Heroldsberg	niedrigere Priorität
Erlangen-Höchstadt	Herzogenaurach	mittlere Priorität
Erlangen-Höchstadt	Heßdorf	mittlere Priorität
Erlangen-Höchstadt	Hesselberg	mittlere Priorität
Erlangen-Höchstadt	Höchstadt a.d.Aisch	mittlere Priorität
Erlangen-Höchstadt	Käferhölzlein u.Eichelberg	niedrigere Priorität
Erlangen-Höchstadt	Kairlindach	höhere Priorität
Erlangen-Höchstadt	Kalchreuth	mittlere Priorität
Erlangen-Höchstadt	Kalchreuther Forst	mittlere Priorität
Erlangen-Höchstadt	Kleinseebach	mittlere Priorität
Erlangen-Höchstadt	Kleinweisach	mittlere Priorität
Erlangen-Höchstadt	Kraftshofer Forst	niedrigere Priorität
Erlangen-Höchstadt	Lonnerstadt	mittlere Priorität
Erlangen-Höchstadt	Mailach	höhere Priorität
Erlangen-Höchstadt	Mark	niedrigere Priorität
Erlangen-Höchstadt	Möhrendorf	mittlere Priorität
Erlangen-Höchstadt	Mühlhausen	mittlere Priorität
Erlangen-Höchstadt	Münchaurach	mittlere Priorität
Erlangen-Höchstadt	Neuhaus	mittlere Priorität
Erlangen-Höchstadt	Neundorf	mittlere Priorität
Erlangen-Höchstadt	Neunhofer Forst	niedrigere Priorität
Erlangen-Höchstadt	Niederndorf	höhere Priorität
Erlangen-Höchstadt	Oberlindach	mittlere Priorität
Erlangen-Höchstadt	Oberreichenbach	höhere Priorität
Erlangen-Höchstadt	Reinersdorf	höhere Priorität
Erlangen-Höchstadt	Rezelsdorf	höhere Priorität
Erlangen-Höchstadt	Röckenhof	mittlere Priorität
Erlangen-Höchstadt	Röttenbach	mittlere Priorität
Erlangen-Höchstadt	Sauerheim	mittlere Priorität
Erlangen-Höchstadt	Schirnsdorf	mittlere Priorität
Erlangen-Höchstadt	Schwarzenbach	mittlere Priorität
Erlangen-Höchstadt	Spardorf	mittlere Priorität
Erlangen-Höchstadt	Sterpersdorf	höhere Priorität
Erlangen-Höchstadt	Unterreichenbach	höhere Priorität
Erlangen-Höchstadt	Uttenreuth	mittlere Priorität
Erlangen-Höchstadt	Uttstadt	mittlere Priorität
Erlangen-Höchstadt	Vestenbergsdreuth	höhere Priorität
Erlangen-Höchstadt	Wachenroth	höhere Priorität
Erlangen-Höchstadt	Warmersdorf	mittlere Priorität
Erlangen-Höchstadt	Weiher	mittlere Priorität
Erlangen-Höchstadt	Weingartsgreuth	höhere Priorität
Erlangen-Höchstadt	Weisendorf	höhere Priorität
Erlangen-Höchstadt	Wellerstadt	niedrigere Priorität
Erlangen-Höchstadt	Weppersdorf	mittlere Priorität

Anlage 4 zur Schriftlichen Anfrage Drucksache 18/3928

Erlangen-Höchstadt	Wiesendorf	mittlere Priorität
Erlangen-Höchstadt	Zeckern	mittlere Priorität
Erlangen-Höchstadt	Zentbechhofen	höhere Priorität
Erlangen-Höchstadt	Zweifelsheim	höhere Priorität
Forchheim	Buckenhofen	mittlere Priorität
Forchheim	Burk	niedrigere Priorität
Forchheim	Dormitz	mittlere Priorität
Forchheim	Eggolsheim	mittlere Priorität
Forchheim	Forchheim	niedrigere Priorität
Forchheim	Hallerndorf	höhere Priorität
Forchheim	Hausen	mittlere Priorität
Forchheim	Heroldsbach	höhere Priorität
Forchheim	Kersbach	mittlere Priorität
Forchheim	Langensendelbach	mittlere Priorität
Forchheim	Neuses a.d.Regnitz	mittlere Priorität
Forchheim	Oesdorf	höhere Priorität
Forchheim	Pautzfeld	mittlere Priorität
Forchheim	Poxdorf	mittlere Priorität
Forchheim	Schlammersdorf	mittlere Priorität
Forchheim	Schnaid	höhere Priorität
Forchheim	Thurn	höhere Priorität
Forchheim	Trailsdorf	höhere Priorität
Forchheim	Untere Mark	mittlere Priorität
Forchheim	Unterstürmig	mittlere Priorität
Forchheim	Willersdorf	mittlere Priorität
Forchheim	Wimmelbach	mittlere Priorität
Freising	Airischwand	höhere Priorität
Freising	Au i.d.Hallertau	mittlere Priorität
Freising	Berg	mittlere Priorität
Freising	Dürnhaindfing	mittlere Priorität
Freising	Enghausen	mittlere Priorität
Freising	Enzelhausen	mittlere Priorität
Freising	Figlsdorf	mittlere Priorität
Freising	Gammelsdorf	höhere Priorität
Freising	Grafendorf	mittlere Priorität
Freising	Grünberg	mittlere Priorität
Freising	Günzenhausen	mittlere Priorität
Freising	Haslach	höhere Priorität
Freising	Hemhausen	mittlere Priorität
Freising	Hirnkirchen	mittlere Priorität
Freising	Hohenkammer	niedrigere Priorität
Freising	Hörgertshausen	mittlere Priorität
Freising	Johanneck	mittlere Priorität
Freising	Margarethenried	höhere Priorität
Freising	Osseltshausen	mittlere Priorität
Freising	Osterwaal	mittlere Priorität
Freising	Paunzhausen	mittlere Priorität
Freising	Pfettrach	mittlere Priorität
Freising	Reichersdorf	höhere Priorität
Freising	Reichertshausen	mittlere Priorität
Freising	Rudertshausen	mittlere Priorität
Freising	Schlipps	niedrigere Priorität
Freising	Sillertshausen	mittlere Priorität
Freising	Tegernbach	mittlere Priorität
Freising	Wang	mittlere Priorität
Fürstenfeldbruck	Althegeenberg	mittlere Priorität
Fürth	Ammerndorf	mittlere Priorität
Fürth	Bronnamberg	höhere Priorität
Fürth	Buchschwabach	mittlere Priorität

Anlage 4 zur Schriftlichen Anfrage Drucksache 18/3928

Fürth	Burgfarnbach	höhere Priorität
Fürth	Cadolzburg	höhere Priorität
Fürth	Dambach	niedrigere Priorität
Fürth	Deberndorf	höhere Priorität
Fürth	Dippoldsberg	höhere Priorität
Fürth	Fernabrünst	mittlere Priorität
Fürth	Fürth	niedrigere Priorität
Fürth	Fürther Stadtwald	niedrigere Priorität
Fürth	Großhabersdorf	mittlere Priorität
Fürth	Großweismannsdorf	höhere Priorität
Fürth	Gutzberg	höhere Priorität
Fürth	Horbach	mittlere Priorität
Fürth	Katterbach	höhere Priorität
Fürth	Keidenzell	höhere Priorität
Fürth	Kirchfarnbach	höhere Priorität
Fürth	Kirchfembach	mittlere Priorität
Fürth	Langenzenn	mittlere Priorität
Fürth	Laubendorf	mittlere Priorität
Fürth	Leichendorf	höhere Priorität
Fürth	Oberasbach	mittlere Priorität
Fürth	Obermichelbach	höhere Priorität
Fürth	Poppenreuth	mittlere Priorität
Fürth	Puschendorf	höhere Priorität
Fürth	Ronhof	höhere Priorität
Fürth	Roßendorf	höhere Priorität
Fürth	Roßtal	höhere Priorität
Fürth	Sack	höhere Priorität
Fürth	Seukendorf	höhere Priorität
Fürth	Stadeln	niedrigere Priorität
Fürth	Stein	höhere Priorität
Fürth	Steinbach	höhere Priorität
Fürth	Tuchenbach	höhere Priorität
Fürth	Unterfarnbach	mittlere Priorität
Fürth	Unterschlausersbach	höhere Priorität
Fürth	Vach	mittlere Priorität
Fürth	Veitsbronn	höhere Priorität
Fürth	Weinzierlein	höhere Priorität
Fürth	Weitersdorf	höhere Priorität
Fürth	Wilhermsdorf	mittlere Priorität
Fürth	Zirndorf	mittlere Priorität
Günzburg	Aletshausen	niedrigere Priorität
Günzburg	Attenhausen	niedrigere Priorität
Günzburg	Bayersried	niedrigere Priorität
Günzburg	Billenhausen	niedrigere Priorität
Günzburg	Ebershausen	niedrigere Priorität
Günzburg	Edelstetten	niedrigere Priorität
Günzburg	Edenhausen	niedrigere Priorität
Günzburg	Gundremmingen	niedrigere Priorität
Günzburg	Hairenbuch	niedrigere Priorität
Günzburg	Hauptelshofen	niedrigere Priorität
Günzburg	Hohenraunau	niedrigere Priorität
Günzburg	Hürben	niedrigere Priorität
Günzburg	Krumbach (Schwaben)	niedrigere Priorität
Günzburg	Mindelzell	niedrigere Priorität
Günzburg	Nattenhausen	niedrigere Priorität
Günzburg	Niederraunau	niedrigere Priorität
Günzburg	Oberrohr	niedrigere Priorität
Günzburg	Reisensburg	niedrigere Priorität
Günzburg	Riedhausen b.Günzburg	niedrigere Priorität

Anlage 4 zur Schriftlichen Anfrage Drucksache 18/3928

Günzburg	Seifertshofen	niedrigere Priorität
Günzburg	Waltenhausen	niedrigere Priorität
Günzburg	Weiler	niedrigere Priorität
Günzburg	Winzer	niedrigere Priorität
Haßberge	Aidhausen	höhere Priorität
Haßberge	Albersdorf	mittlere Priorität
Haßberge	Allertshausen	mittlere Priorität
Haßberge	Altenstein	höhere Priorität
Haßberge	Altershausen	mittlere Priorität
Haßberge	Birkach	mittlere Priorität
Haßberge	Birkenfeld	mittlere Priorität
Haßberge	Bischofsheim	mittlere Priorität
Haßberge	Bischofsheimer Forst-Nordost	niedrigere Priorität
Haßberge	Bischofsheimer Forst-Südwest	mittlere Priorität
Haßberge	Bischwind a.Raueneck	mittlere Priorität
Haßberge	Bramberg	mittlere Priorität
Haßberge	Bramberger Wald	niedrigere Priorität
Haßberge	Breitbrunn	mittlere Priorität
Haßberge	Brünn	mittlere Priorität
Haßberge	Bundorf	höhere Priorität
Haßberge	Burgpreppach	höhere Priorität
Haßberge	Dampfach	höhere Priorität
Haßberge	Dankenfeld	mittlere Priorität
Haßberge	Dippach	mittlere Priorität
Haßberge	Ditterswind	mittlere Priorität
Haßberge	Dörflis	mittlere Priorität
Haßberge	Dürrenried	mittlere Priorität
Haßberge	Ebelsbach	mittlere Priorität
Haßberge	Ebern	mittlere Priorität
Haßberge	Eckartshausen	höhere Priorität
Haßberge	Eichelberg	höhere Priorität
Haßberge	Eichelsdorf	höhere Priorität
Haßberge	Erlsdorf	mittlere Priorität
Haßberge	Ermershausen	mittlere Priorität
Haßberge	Eyrichshof	mittlere Priorität
Haßberge	Fabrikschleichach	mittlere Priorität
Haßberge	Fabrik-Schleichacher Forst-NO	mittlere Priorität
Haßberge	Fabrik-Schleichacher Forst-SW	niedrigere Priorität
Haßberge	Falsbrunn	höhere Priorität
Haßberge	Fatschenbrunn	mittlere Priorität
Haßberge	Fischbach	höhere Priorität
Haßberge	Fitzendorf	mittlere Priorität
Haßberge	Fürnbach	mittlere Priorität
Haßberge	Gemeinfeld	mittlere Priorität
Haßberge	Geusfeld	mittlere Priorität
Haßberge	Gleisenau	mittlere Priorität
Haßberge	Gleusdorf	mittlere Priorität
Haßberge	Goßmannsdorf	höhere Priorität
Haßberge	Goßmannsdorfer Forst	niedrigere Priorität
Haßberge	Gückelhirn	mittlere Priorität
Haßberge	Hafenpreppach	mittlere Priorität
Haßberge	Hainert	höhere Priorität
Haßberge	Happertshausen	höhere Priorität
Haßberge	Haßfurt	mittlere Priorität
Haßberge	Haßwald-Nord	niedrigere Priorität
Haßberge	Haßwald-Süd	niedrigere Priorität
Haßberge	Haube	niedrigere Priorität
Haßberge	Hermannsberg	mittlere Priorität
Haßberge	Heubach	mittlere Priorität

## Anlage 4 zur Schriftlichen Anfrage Drucksache 18/3928

Haßberge	Hofstetten	mittlere Priorität
Haßberge	Hohnhausen	höhere Priorität
Haßberge	Horhausen	mittlere Priorität
Haßberge	Ibind	mittlere Priorität
Haßberge	Jesserndorf	mittlere Priorität
Haßberge	Junkersdorf a.d.Weisach	mittlere Priorität
Haßberge	Karbach	mittlere Priorität
Haßberge	Kimmelsbach	höhere Priorität
Haßberge	Kirchaich	mittlere Priorität
Haßberge	Kirchlauter	mittlere Priorität
Haßberge	Knetzgau	mittlere Priorität
Haßberge	Königsberg i.Bay.	mittlere Priorität
Haßberge	Koppenwind	mittlere Priorität
Haßberge	Köslau	mittlere Priorität
Haßberge	Kottenbrunn	mittlere Priorität
Haßberge	Kraisdorf	mittlere Priorität
Haßberge	Krum	höhere Priorität
Haßberge	Lembach	höhere Priorität
Haßberge	Leuzendorf i.UFr.	mittlere Priorität
Haßberge	Lichtenstein	mittlere Priorität
Haßberge	Lindach b.Maroldsweisach	niedrigere Priorität
Haßberge	Lohr	höhere Priorität
Haßberge	Losbergsgereuth	höhere Priorität
Haßberge	Lußberg	mittlere Priorität
Haßberge	Manau	mittlere Priorität
Haßberge	Marbach	höhere Priorität
Haßberge	Maroldsweisach	höhere Priorität
Haßberge	Memmelsdorf i.UFr.	mittlere Priorität
Haßberge	Nassach	höhere Priorität
Haßberge	Neubrunn	höhere Priorität
Haßberge	Neuschleichach	niedrigere Priorität
Haßberge	Neuses	mittlere Priorität
Haßberge	Neuses a.Raueneck	höhere Priorität
Haßberge	Oberschleichach	niedrigere Priorität
Haßberge	Oberschwappach	mittlere Priorität
Haßberge	Obersteinbach	mittlere Priorität
Haßberge	Pettstadt	mittlere Priorität
Haßberge	Pfaffendorf	mittlere Priorität
Haßberge	Pfarrweisach	höhere Priorität
Haßberge	Prölsdorf	mittlere Priorität
Haßberge	Rabelsdorf	mittlere Priorität
Haßberge	Recheldorf	mittlere Priorität
Haßberge	Reinhardswinden	höhere Priorität
Haßberge	Rentweinsdorf	höhere Priorität
Haßberge	Rentweinsdorfer Hauptwald	niedrigere Priorität
Haßberge	Reutersbrunn	höhere Priorität
Haßberge	Rottensteiner Forst	niedrigere Priorität
Haßberge	Rudendorf	mittlere Priorität
Haßberge	Salmsdorf	mittlere Priorität
Haßberge	Schmachtenberg	mittlere Priorität
Haßberge	Schönbach	höhere Priorität
Haßberge	Schönbrunn	höhere Priorität
Haßberge	Schweinshaupten	mittlere Priorität
Haßberge	Sechsthal	mittlere Priorität
Haßberge	Sendelbach	mittlere Priorität
Haßberge	Steinbach	mittlere Priorität
Haßberge	Steinsfeld	höhere Priorität
Haßberge	Stettfeld	mittlere Priorität
Haßberge	Stöckach	mittlere Priorität



## Anlage 4 zur Schriftlichen Anfrage Drucksache 18/3928

Haßberge	Sulzbach	mittlere Priorität
Haßberge	Theinheim	mittlere Priorität
Haßberge	Treinfeld	mittlere Priorität
Haßberge	Tretzendorf	mittlere Priorität
Haßberge	Trossenfurt	niedrigere Priorität
Haßberge	Ueschersdorf	mittlere Priorität
Haßberge	Unfinden	mittlere Priorität
Haßberge	Untermerzbach	mittlere Priorität
Haßberge	Unterpreppach	höhere Priorität
Haßberge	Unterschleichach	niedrigere Priorität
Haßberge	Unterschwappach	höhere Priorität
Haßberge	Untersteinbach	mittlere Priorität
Haßberge	Untertheres	höhere Priorität
Haßberge	Voccawind	höhere Priorität
Haßberge	Vorbach	mittlere Priorität
Haßberge	Walchenfeld	mittlere Priorität
Haßberge	Wasmuthhausen	mittlere Priorität
Haßberge	Weisbrunn	mittlere Priorität
Haßberge	Weißbrunn	mittlere Priorität
Haßberge	Welkendorf	mittlere Priorität
Haßberge	Westheim	höhere Priorität
Haßberge	Windberger Forst	mittlere Priorität
Haßberge	Wonfurt	höhere Priorität
Haßberge	Wustviel	niedrigere Priorität
Haßberge	Zeil a.Main	mittlere Priorität
Haßberge	Zell a.Ebersberg	mittlere Priorität
Haßberge	Zeller Forst-West	niedrigere Priorität
Haßberge	Ziegelanger	niedrigere Priorität
Hof	Ahornberg	niedrigere Priorität
Hof	Autengrün	mittlere Priorität
Hof	Bad Steben	niedrigere Priorität
Hof	Baiergrün	niedrigere Priorität
Hof	Berg	niedrigere Priorität
Hof	Bobengrün	niedrigere Priorität
Hof	Bruck	niedrigere Priorität
Hof	Brunnenthal	mittlere Priorität
Hof	Bug	niedrigere Priorität
Hof	Bug b.Berg	mittlere Priorität
Hof	Carlsgrün	niedrigere Priorität
Hof	Culmitz	niedrigere Priorität
Hof	Döbra	niedrigere Priorität
Hof	Döhlau	mittlere Priorität
Hof	Dörnthal	niedrigere Priorität
Hof	Draisendorf	mittlere Priorität
Hof	Eichenstein	mittlere Priorität
Hof	Eisenbühl	niedrigere Priorität
Hof	Enchenreuth	niedrigere Priorität
Hof	Fattigau	mittlere Priorität
Hof	Feilitzsch	mittlere Priorität
Hof	Fohrenreuth	niedrigere Priorität
Hof	Föhrenreuth	niedrigere Priorität
Hof	Förbau	mittlere Priorität
Hof	Forst Schwarzenbach a.Wald	niedrigere Priorität
Hof	Friedmannsdorf	niedrigere Priorität
Hof	Froschgrün	niedrigere Priorität
Hof	Gattendorf	mittlere Priorität
Hof	Gerlaser Forst	niedrigere Priorität
Hof	Geroldsgrün	niedrigere Priorität
Hof	Gösmes	niedrigere Priorität

Anlage 4 zur Schriftlichen Anfrage Drucksache 18/3928

Hof	Gottfriedsreuth	niedrigere Priorität
Hof	Gottsmannsgrün	mittlere Priorität
Hof	Grossenau	niedrigere Priorität
Hof	Hadermannsgrün	niedrigere Priorität
Hof	Haidengrün	niedrigere Priorität
Hof	Haidt	mittlere Priorität
Hof	Hallerstein	niedrigere Priorität
Hof	Helmbrechts	niedrigere Priorität
Hof	Hof	niedrigere Priorität
Hof	Hofeck	mittlere Priorität
Hof	Isaar	mittlere Priorität
Hof	Issigau	niedrigere Priorität
Hof	Joditz	mittlere Priorität
Hof	Kautendorf	mittlere Priorität
Hof	Kemlas	mittlere Priorität
Hof	Kleindöbra	niedrigere Priorität
Hof	Kleinlosnitz	niedrigere Priorität
Hof	Kleinschwarzenbach	niedrigere Priorität
Hof	Köditz	niedrigere Priorität
Hof	Konradsreuth	niedrigere Priorität
Hof	Kühschwitz	niedrigere Priorität
Hof	Langenbach	niedrigere Priorität
Hof	Leimitz	mittlere Priorität
Hof	Leupoldsgrün	niedrigere Priorität
Hof	Lichtenberg	niedrigere Priorität
Hof	Lipperts	niedrigere Priorität
Hof	Lippertsgrün	niedrigere Priorität
Hof	Markersreuth	niedrigere Priorität
Hof	Marlesreuth	niedrigere Priorität
Hof	Martinlamitz	mittlere Priorität
Hof	Martinsreuth	mittlere Priorität
Hof	Marxgrün	niedrigere Priorität
Hof	Mechlenreuth	niedrigere Priorität
Hof	Meierhof b.Münchberg	niedrigere Priorität
Hof	Moschendorf	niedrigere Priorität
Hof	Münchberg	niedrigere Priorität
Hof	Münchenreuth	mittlere Priorität
Hof	Naila	niedrigere Priorität
Hof	Nentschau	mittlere Priorität
Hof	Neudorf	niedrigere Priorität
Hof	Neuhaus	niedrigere Priorität
Hof	Oberkotzau	mittlere Priorität
Hof	Obersteben	niedrigere Priorität
Hof	Oberweißenbach	niedrigere Priorität
Hof	Pilgramsreuth	niedrigere Priorität
Hof	Poppenreuth	niedrigere Priorität
Hof	Prex	niedrigere Priorität
Hof	Quellenreuth	mittlere Priorität
Hof	Räumlas	niedrigere Priorität
Hof	Regnitzlosau	mittlere Priorität
Hof	Rehau	niedrigere Priorität
Hof	Rehauer Forst	niedrigere Priorität
Hof	Reitzenstein	niedrigere Priorität
Hof	Rodecker Forst-Ost	niedrigere Priorität
Hof	Rodesgrün	niedrigere Priorität
Hof	Rudolphstein	mittlere Priorität
Hof	Sauerhof	niedrigere Priorität
Hof	Schauenstein	niedrigere Priorität
Hof	Schlegel	niedrigere Priorität

Anlage 4 zur Schriftlichen Anfrage Drucksache 18/3928

Hof	Schnarchenreuth	niedrigere Priorität
Hof	Schwarzenbach a.d.Saale	niedrigere Priorität
Hof	Schwarzenbach a.Wald	niedrigere Priorität
Hof	Schwesendorf	mittlere Priorität
Hof	Selbitz	niedrigere Priorität
Hof	Seulbitz	niedrigere Priorität
Hof	Silberbach	niedrigere Priorität
Hof	Sparneck	niedrigere Priorität
Hof	Steinbach b.Geroldgrün	niedrigere Priorität
Hof	Stobersreuth	mittlere Priorität
Hof	Straas	niedrigere Priorität
Hof	Straßdorf	niedrigere Priorität
Hof	Tauperlitz	mittlere Priorität
Hof	Thierbach	niedrigere Priorität
Hof	Tiefengrün	mittlere Priorität
Hof	Töpen	höhere Priorität
Hof	Trogen	mittlere Priorität
Hof	Unterkotzau	mittlere Priorität
Hof	Vierschau	mittlere Priorität
Hof	Volkmannsgrün	niedrigere Priorität
Hof	Walpenreuth	niedrigere Priorität
Hof	Weidesgrün	niedrigere Priorität
Hof	Weißdorf	niedrigere Priorität
Hof	Windischengrün	niedrigere Priorität
Hof	Wölbattendorf	niedrigere Priorität
Hof	Wulmersreuth	niedrigere Priorität
Hof	Wurlitz	mittlere Priorität
Hof	Wüstenselbitz	niedrigere Priorität
Hof	Zedtwitz	mittlere Priorität
Hof	Zell	niedrigere Priorität
Kaufbeuren	Kaufbeuren	niedrigere Priorität
Kelheim	Abensberg	mittlere Priorität
Kelheim	Adlhausen	mittlere Priorität
Kelheim	Aiglsbach	mittlere Priorität
Kelheim	Altdümbuch	niedrigere Priorität
Kelheim	Altmühlmünster	mittlere Priorität
Kelheim	Appersdorf	mittlere Priorität
Kelheim	Arnhofen	höhere Priorität
Kelheim	Attenhofen	mittlere Priorität
Kelheim	Bachl	höhere Priorität
Kelheim	Bad Abbach	höhere Priorität
Kelheim	Bad Gögging	mittlere Priorität
Kelheim	Berghausen	mittlere Priorität
Kelheim	Biburg	mittlere Priorität
Kelheim	Deising	mittlere Priorität
Kelheim	Dünzling	höhere Priorität
Kelheim	Ebrantshausen	mittlere Priorität
Kelheim	Eggersberg	mittlere Priorität
Kelheim	Einmuß	höhere Priorität
Kelheim	Frauenforst	niedrigere Priorität
Kelheim	Gasseltshausen	mittlere Priorität
Kelheim	Großgundertshausen	mittlere Priorität
Kelheim	Großmuß	höhere Priorität
Kelheim	Grub	höhere Priorität
Kelheim	Hattenhausen	höhere Priorität
Kelheim	Hausen	höhere Priorität
Kelheim	Helchenbach	höhere Priorität
Kelheim	Herrngiersdorf	höhere Priorität
Kelheim	Herrwahlthann	mittlere Priorität

Anlage 4 zur Schriftlichen Anfrage Drucksache 18/3928

Kelheim	Holzmannshausen	mittlere Priorität
Kelheim	Hörlbach	mittlere Priorität
Kelheim	Horneck	mittlere Priorität
Kelheim	Kirchdorf	mittlere Priorität
Kelheim	Klingen - Painten	mittlere Priorität
Kelheim	Laaberberg	mittlere Priorität
Kelheim	Langquaid	mittlere Priorität
Kelheim	Leibersdorf	höhere Priorität
Kelheim	Lengfeld	mittlere Priorität
Kelheim	Lindkirchen	mittlere Priorität
Kelheim	Mainburg	mittlere Priorität
Kelheim	Mallmersdorf	mittlere Priorität
Kelheim	Meihern	niedrigere Priorität
Kelheim	Meilenhausen	mittlere Priorität
Kelheim	Meilenhofen	mittlere Priorität
Kelheim	Mitterfecking	höhere Priorität
Kelheim	Mitterstetten	mittlere Priorität
Kelheim	Mühlhausen	mittlere Priorität
Kelheim	Neulohe	mittlere Priorität
Kelheim	Niederleierndorf	mittlere Priorität
Kelheim	Niederumelsdorf	mittlere Priorität
Kelheim	Oberempfenbach	mittlere Priorität
Kelheim	Obereulenbach	höhere Priorität
Kelheim	Oberndorf	mittlere Priorität
Kelheim	Oberpindhart	mittlere Priorität
Kelheim	Oberschambach	höhere Priorität
Kelheim	Oberulrain	mittlere Priorität
Kelheim	Oberwangenbach	mittlere Priorität
Kelheim	Offenstetten	mittlere Priorität
Kelheim	Otterzhofen	mittlere Priorität
Kelheim	Painten	mittlere Priorität
Kelheim	Paintner Forst	niedrigere Priorität
Kelheim	Paring	höhere Priorität
Kelheim	Peising	höhere Priorität
Kelheim	Perletzhofen	mittlere Priorität
Kelheim	Peterfecking	mittlere Priorität
Kelheim	Pöbenhausen	mittlere Priorität
Kelheim	Pötzmes	mittlere Priorität
Kelheim	Pullach	höhere Priorität
Kelheim	Ratzenhofen	mittlere Priorität
Kelheim	Reißing	höhere Priorität
Kelheim	Riedenburg	niedrigere Priorität
Kelheim	Rohr i.NB	höhere Priorität
Kelheim	Rothenbügl	mittlere Priorität
Kelheim	Saalhaupt	höhere Priorität
Kelheim	Sallingberg	mittlere Priorität
Kelheim	Sandelzhausen	mittlere Priorität
Kelheim	Schneidhart	höhere Priorität
Kelheim	Siegenburg	niedrigere Priorität
Kelheim	Staudach	niedrigere Priorität
Kelheim	Steinbach	mittlere Priorität
Kelheim	Teuerting	höhere Priorität
Kelheim	Teugn	höhere Priorität
Kelheim	Thaldorf	höhere Priorität
Kelheim	Thann	mittlere Priorität
Kelheim	Tollbach	mittlere Priorität
Kelheim	Train	mittlere Priorität
Kelheim	Volkenschwand	mittlere Priorität
Kelheim	Walkertshofen	mittlere Priorität

Anlage 4 zur Schriftlichen Anfrage Drucksache 18/3928

Kelheim	Wildenberg	mittlere Priorität
Kitzingen	Abtswind	höhere Priorität
Kitzingen	Albertshofen	höhere Priorität
Kitzingen	Altenschönbach	höhere Priorität
Kitzingen	Altmannshausen Nordwest	niedrigere Priorität
Kitzingen	Astheim	höhere Priorität
Kitzingen	Atzhausen	höhere Priorität
Kitzingen	Bibergau	höhere Priorität
Kitzingen	Biebelried	höhere Priorität
Kitzingen	Bimbach	höhere Priorität
Kitzingen	Birklingen	höhere Priorität
Kitzingen	Brück	höhere Priorität
Kitzingen	Brünnau	höhere Priorität
Kitzingen	Buchbrunn	höhere Priorität
Kitzingen	Burggrub	mittlere Priorität
Kitzingen	Castell	höhere Priorität
Kitzingen	Dettelbach	höhere Priorität
Kitzingen	Dimbach	höhere Priorität
Kitzingen	Dornheim	mittlere Priorität
Kitzingen	Düllstadt	höhere Priorität
Kitzingen	Dürrnbuch	mittlere Priorität
Kitzingen	Ebersbrunn	mittlere Priorität
Kitzingen	Effeldorf	höhere Priorität
Kitzingen	Eichfeld	höhere Priorität
Kitzingen	Enheim	höhere Priorität
Kitzingen	Escherndorf	höhere Priorität
Kitzingen	Euerfeld	höhere Priorität
Kitzingen	Fahr	höhere Priorität
Kitzingen	Feuerbach	höhere Priorität
Kitzingen	Freihaslach Nordwest	niedrigere Priorität
Kitzingen	Fröhstockheim	höhere Priorität
Kitzingen	Füttersee	mittlere Priorität
Kitzingen	Gaibach	höhere Priorität
Kitzingen	Geesdorf	höhere Priorität
Kitzingen	Geiselwind	mittlere Priorität
Kitzingen	Gerlachshausen	höhere Priorität
Kitzingen	Gnodstadt	höhere Priorität
Kitzingen	Gnötzheim	höhere Priorität
Kitzingen	Gräfenneuses	mittlere Priorität
Kitzingen	Greuth	höhere Priorität
Kitzingen	Großlangheim	höhere Priorität
Kitzingen	Haidt	höhere Priorität
Kitzingen	Hallburg	höhere Priorität
Kitzingen	Hellmitzheim	mittlere Priorität
Kitzingen	Hoheim	höhere Priorität
Kitzingen	Hohenfeld	höhere Priorität
Kitzingen	Holzberndorf	mittlere Priorität
Kitzingen	Hörblach	höhere Priorität
Kitzingen	Hüttenheim i.Bay.	höhere Priorität
Kitzingen	Iffigheim	höhere Priorität
Kitzingen	Ilmenau	niedrigere Priorität
Kitzingen	Iphofen	mittlere Priorität
Kitzingen	Järkendorf	höhere Priorität
Kitzingen	Kaltensondheim	höhere Priorität
Kitzingen	Kirchschönbach	höhere Priorität
Kitzingen	Kitzingen	höhere Priorität
Kitzingen	Kleinlangheim	höhere Priorität
Kitzingen	Klosterforst	höhere Priorität
Kitzingen	Köhler	mittlere Priorität

## Anlage 4 zur Schriftlichen Anfrage Drucksache 18/3928

Kitzingen	Krauthem	mittlere Priorität
Kitzingen	Langenberg	mittlere Priorität
Kitzingen	Laub	höhere Priorität
Kitzingen	Limpurgerforst	niedrigere Priorität
Kitzingen	Mainbernheim	höhere Priorität
Kitzingen	Mainsondheim	höhere Priorität
Kitzingen	Mainstockheim	höhere Priorität
Kitzingen	Markt Einersheim	höhere Priorität
Kitzingen	Markt Herrnsheim	höhere Priorität
Kitzingen	Marktbreit	höhere Priorität
Kitzingen	Marktsteft	höhere Priorität
Kitzingen	Martinsheim	höhere Priorität
Kitzingen	Michelfeld	höhere Priorität
Kitzingen	Mönchsondheim	mittlere Priorität
Kitzingen	Münsterschwarzach	höhere Priorität
Kitzingen	Nenzenheim	höhere Priorität
Kitzingen	Neudorf	mittlere Priorität
Kitzingen	Neuses a.Berg	höhere Priorität
Kitzingen	Neuses a.Sand	höhere Priorität
Kitzingen	Neusetz	höhere Priorität
Kitzingen	Nordheim a.Main	höhere Priorität
Kitzingen	Obernreit	höhere Priorität
Kitzingen	Obervolkach	mittlere Priorität
Kitzingen	Possenheim	höhere Priorität
Kitzingen	Prichsenstadt	höhere Priorität
Kitzingen	Rehweiler	mittlere Priorität
Kitzingen	Repperndorf	höhere Priorität
Kitzingen	Reupelsdorf	höhere Priorität
Kitzingen	Rimbach	höhere Priorität
Kitzingen	Rödelsee	höhere Priorität
Kitzingen	Rüdenhausen	höhere Priorität
Kitzingen	Rüdern	niedrigere Priorität
Kitzingen	Schernau	höhere Priorität
Kitzingen	Schnepfenbach	höhere Priorität
Kitzingen	Schwarzenau	höhere Priorität
Kitzingen	Segnitz	höhere Priorität
Kitzingen	Seinsheim	höhere Priorität
Kitzingen	Sickershausen	höhere Priorität
Kitzingen	Sommerach	höhere Priorität
Kitzingen	Stadelschwarzach	höhere Priorität
Kitzingen	Stadtschwarzach	höhere Priorität
Kitzingen	Sulzfeld a.Main	höhere Priorität
Kitzingen	Tiefenstockheim	höhere Priorität
Kitzingen	Unterickelsheim	höhere Priorität
Kitzingen	Untersambach	höhere Priorität
Kitzingen	Volkach	mittlere Priorität
Kitzingen	Wasserberndorf	niedrigere Priorität
Kitzingen	Wässerndorf	höhere Priorität
Kitzingen	Westheim	höhere Priorität
Kitzingen	Wiesenbronn	höhere Priorität
Kitzingen	Wiesentheid	höhere Priorität
Kitzingen	Willanzheim	höhere Priorität
Kitzingen	Wüstenfelden	höhere Priorität
Kronach	Hain	mittlere Priorität
Kronach	Langenbacher Forst	niedrigere Priorität
Kronach	Weißbrunn	mittlere Priorität
Kulmbach	Buchau	niedrigere Priorität
Kulmbach	Burghaig	mittlere Priorität
Kulmbach	Danndorf	niedrigere Priorität

## Anlage 4 zur Schriftlichen Anfrage Drucksache 18/3928

Kulmbach	Dörfles	mittlere Priorität
Kulmbach	Katschenreuth	mittlere Priorität
Kulmbach	Kirchleus	mittlere Priorität
Kulmbach	Lopp	niedrigere Priorität
Kulmbach	Mainecker Forst (Ost)	niedrigere Priorität
Kulmbach	Mainleus	mittlere Priorität
Kulmbach	Melkendorf	niedrigere Priorität
Kulmbach	Motschenbach	mittlere Priorität
Kulmbach	Oberdornlach	mittlere Priorität
Kulmbach	Peesten	mittlere Priorität
Kulmbach	Proß	mittlere Priorität
Kulmbach	Schimmendorf	niedrigere Priorität
Kulmbach	Schmeilsdorf	mittlere Priorität
Kulmbach	Schwarzach b.Kulmbach	mittlere Priorität
Kulmbach	Veitlahm	niedrigere Priorität
Kulmbach	Walberngrün	niedrigere Priorität
Kulmbach	Wernstein	mittlere Priorität
Kulmbach	Willmersreuth	mittlere Priorität
Kulmbach	Wüstendorf	niedrigere Priorität
Landsberg am Lech	Apfeldorf	niedrigere Priorität
Landsberg am Lech	Asch	niedrigere Priorität
Landsberg am Lech	Denklingen	niedrigere Priorität
Landsberg am Lech	Dienhausen	niedrigere Priorität
Landsberg am Lech	Dornstetten	niedrigere Priorität
Landsberg am Lech	Ellighofen	niedrigere Priorität
Landsberg am Lech	Epfach	niedrigere Priorität
Landsberg am Lech	Erpfting	niedrigere Priorität
Landsberg am Lech	Holzhausen b.Buchloe	niedrigere Priorität
Landsberg am Lech	Hurlach	niedrigere Priorität
Landsberg am Lech	Kaufering	niedrigere Priorität
Landsberg am Lech	Kingholz	niedrigere Priorität
Landsberg am Lech	Kinsau	niedrigere Priorität
Landsberg am Lech	Landsberg am Lech	niedrigere Priorität
Landsberg am Lech	Leeder	niedrigere Priorität
Landsberg am Lech	Mundraching	niedrigere Priorität
Landsberg am Lech	Oberdießen	niedrigere Priorität
Landsberg am Lech	Oberigling	niedrigere Priorität
Landsberg am Lech	Obermeitingen	niedrigere Priorität
Landsberg am Lech	Pitzling	niedrigere Priorität
Landsberg am Lech	Prittriching	mittlere Priorität
Landsberg am Lech	Reichling	niedrigere Priorität
Landsberg am Lech	Scheuring	mittlere Priorität
Landsberg am Lech	Seestall	niedrigere Priorität
Landsberg am Lech	Stoffen	niedrigere Priorität
Landsberg am Lech	Unterdießen	niedrigere Priorität
Landsberg am Lech	Unterigling	niedrigere Priorität
Landshut	Achdorf	mittlere Priorität
Landshut	Adlkofen	mittlere Priorität
Landshut	Aham	mittlere Priorität
Landshut	Aich	mittlere Priorität
Landshut	Altdorf	mittlere Priorität
Landshut	Altheim	mittlere Priorität
Landshut	Andermannsdorf	höhere Priorität
Landshut	Arth	mittlere Priorität
Landshut	Attenhausen	mittlere Priorität
Landshut	Babing	mittlere Priorität
Landshut	Baierbach	mittlere Priorität
Landshut	Bayerbach b.Ergoldsbach	höhere Priorität
Landshut	Berg ob Landshut	mittlere Priorität

## Anlage 4 zur Schriftlichen Anfrage Drucksache 18/3928

Landshut	Bergham	mittlere Priorität
Landshut	Binabiburg	mittlere Priorität
Landshut	Bonbruck	mittlere Priorität
Landshut	Bruckberg	mittlere Priorität
Landshut	Bruckbergerau	mittlere Priorität
Landshut	Deutenkofen	mittlere Priorität
Landshut	Diemannskirchen	mittlere Priorität
Landshut	Dietelskirchen	mittlere Priorität
Landshut	Eberspoint	niedrigere Priorität
Landshut	Eching	mittlere Priorität
Landshut	Ergolding	mittlere Priorität
Landshut	Ergoldsbach	mittlere Priorität
Landshut	Essenbach	mittlere Priorität
Landshut	Eugenbach	mittlere Priorität
Landshut	Frauenberg	niedrigere Priorität
Landshut	Frauensattling	mittlere Priorität
Landshut	Furth	mittlere Priorität
Landshut	Gaindorf	mittlere Priorität
Landshut	Geisenhausen	mittlere Priorität
Landshut	Gerzen	niedrigere Priorität
Landshut	Götzdorf	mittlere Priorität
Landshut	Grießenbach	niedrigere Priorität
Landshut	Gündlkofen	niedrigere Priorität
Landshut	Haarbach	mittlere Priorität
Landshut	Hebramsdorf	mittlere Priorität
Landshut	Hoheneggkofen	mittlere Priorität
Landshut	Holzhausen	mittlere Priorität
Landshut	Hüttenkofen	mittlere Priorität
Landshut	Iffelkofen	höhere Priorität
Landshut	Jenkofen	mittlere Priorität
Landshut	Jesendorf	mittlere Priorität
Landshut	Johannesbrunn	mittlere Priorität
Landshut	Kröning	mittlere Priorität
Landshut	Landshut	niedrigere Priorität
Landshut	Langenhettenbach	höhere Priorität
Landshut	Lichtenhaag	mittlere Priorität
Landshut	Loizenkirchen	mittlere Priorität
Landshut	Martinshau	höhere Priorität
Landshut	Martinszell	mittlere Priorität
Landshut	Mettenbach	niedrigere Priorität
Landshut	Mirskofen	höhere Priorität
Landshut	Moosthann	höhere Priorität
Landshut	Münchnerau	niedrigere Priorität
Landshut	Münchsdorf	mittlere Priorität
Landshut	Neufahrn i.NB	mittlere Priorität
Landshut	Neufraunhofen	mittlere Priorität
Landshut	Neuhausen	mittlere Priorität
Landshut	Neuhausen b.Landshut	mittlere Priorität
Landshut	Niederaichbach	niedrigere Priorität
Landshut	Niedereulenbach	höhere Priorität
Landshut	Niederhatzkofen	mittlere Priorität
Landshut	Niederhornbach	mittlere Priorität
Landshut	Niederkam	mittlere Priorität
Landshut	Niederroning	höhere Priorität
Landshut	Oberaichbach	mittlere Priorität
Landshut	Oberergoldsbach	höhere Priorität
Landshut	Obergangkofen	mittlere Priorität
Landshut	Oberglaim	höhere Priorität
Landshut	Oberköllnbach	höhere Priorität



Anlage 4 zur Schriftlichen Anfrage Drucksache 18/3928

Landshut	Oberlauterbach	mittlere Priorität
Landshut	Obermünchen	höhere Priorität
Landshut	Oberrotterbach	höhere Priorität
Landshut	Obersüßbach	mittlere Priorität
Landshut	Oberwattenbach	mittlere Priorität
Landshut	Ohu	niedrigere Priorität
Landshut	Paindlkofen	höhere Priorität
Landshut	Pattendorf	höhere Priorität
Landshut	Pauluszell	mittlere Priorität
Landshut	Petersglaim	höhere Priorität
Landshut	Pfeffenhausen	mittlere Priorität
Landshut	Pfettrach	mittlere Priorität
Landshut	Postau	mittlere Priorität
Landshut	Rainertshausen	mittlere Priorität
Landshut	Rohrberg	höhere Priorität
Landshut	Rothenwörth	mittlere Priorität
Landshut	Rottenburg a.d.Laabber	mittlere Priorität
Landshut	Ruprechtsberg	mittlere Priorität
Landshut	Salksdorf	mittlere Priorität
Landshut	Schalkham	mittlere Priorität
Landshut	Schatzhofen	höhere Priorität
Landshut	Schmatzhausen	höhere Priorität
Landshut	Schönbrunn	niedrigere Priorität
Landshut	Seyboldsdorf	mittlere Priorität
Landshut	Siegensdorf	höhere Priorität
Landshut	Stollnried	höhere Priorität
Landshut	Tiefenbach	mittlere Priorität
Landshut	Tondorf	mittlere Priorität
Landshut	Türkenfeld	höhere Priorität
Landshut	Unholzing	mittlere Priorität
Landshut	Veitsbuch	mittlere Priorität
Landshut	Velden	niedrigere Priorität
Landshut	Vilsbiburg	mittlere Priorität
Landshut	Vilslern	mittlere Priorität
Landshut	Wachelkofen	höhere Priorität
Landshut	Weihenstephan	mittlere Priorität
Landshut	Weihmichl	höhere Priorität
Landshut	Weng	mittlere Priorität
Landshut	Widdersdorf	höhere Priorität
Landshut	Windten	mittlere Priorität
Landshut	Wolferding	mittlere Priorität
Landshut	Wolfsbach	mittlere Priorität
Landshut	Wörth a.d.Isar	niedrigere Priorität
Landshut	Wurmsham	mittlere Priorität
Lichtenfels	Altenkunstadt	mittlere Priorität
Lichtenfels	Bad Staffelstein	mittlere Priorität
Lichtenfels	Buch a.Forst	mittlere Priorität
Lichtenfels	Burgkunstadt	mittlere Priorität
Lichtenfels	Döringstadt	mittlere Priorität
Lichtenfels	Ebensfeld	mittlere Priorität
Lichtenfels	Ebneth	mittlere Priorität
Lichtenfels	Eggenbach	höhere Priorität
Lichtenfels	Forst Buch a.Forst	niedrigere Priorität
Lichtenfels	Freiberg	mittlere Priorität
Lichtenfels	Gärtenroth	mittlere Priorität
Lichtenfels	Geutenreuth	niedrigere Priorität
Lichtenfels	Grundfeld	niedrigere Priorität
Lichtenfels	Hochstadt a.Main	mittlere Priorität
Lichtenfels	Kirchlein	mittlere Priorität

## Anlage 4 zur Schriftlichen Anfrage Drucksache 18/3928

Lichtenfels	Kösten	niedrigere Priorität
Lichtenfels	Langheim	mittlere Priorität
Lichtenfels	Lettenreuth	mittlere Priorität
Lichtenfels	Lichtenfels	niedrigere Priorität
Lichtenfels	Maineck	mittlere Priorität
Lichtenfels	Mainecker Forst (West)	niedrigere Priorität
Lichtenfels	Mainroth	niedrigere Priorität
Lichtenfels	Marktgraitz	mittlere Priorität
Lichtenfels	Marktzeuln	mittlere Priorität
Lichtenfels	Messenfeld	höhere Priorität
Lichtenfels	Michelau i.OFr.	niedrigere Priorität
Lichtenfels	Mistelfeld	mittlere Priorität
Lichtenfels	Nedensdorf	mittlere Priorität
Lichtenfels	Neuensee	mittlere Priorität
Lichtenfels	Neuensorger Forst	höhere Priorität
Lichtenfels	Neuses a.Main	niedrigere Priorität
Lichtenfels	Oberbrunn	mittlere Priorität
Lichtenfels	Oberwallenstadt	niedrigere Priorität
Lichtenfels	Redwitz a.d.Rodach	mittlere Priorität
Lichtenfels	Reundorf	niedrigere Priorität
Lichtenfels	Roth	mittlere Priorität
Lichtenfels	Schney	mittlere Priorität
Lichtenfels	Schönbrunn	niedrigere Priorität
Lichtenfels	Schwüribitz	niedrigere Priorität
Lichtenfels	Seubelsdorf	niedrigere Priorität
Lichtenfels	Strössendorf	mittlere Priorität
Lichtenfels	Theisau	mittlere Priorität
Lichtenfels	Trieb	mittlere Priorität
Lichtenfels	Unnersdorf	niedrigere Priorität
Lichtenfels	Unterbrunn	mittlere Priorität
Lichtenfels	Unterneuses	mittlere Priorität
Lichtenfels	Unterzettlitz	mittlere Priorität
Lichtenfels	Weidnitz	niedrigere Priorität
Lichtenfels	Weingarten	niedrigere Priorität
Lichtenfels	Weismain	niedrigere Priorität
Lichtenfels	Wiesen	mittlere Priorität
Lichtenfels	Wolfsloch	mittlere Priorität
Lichtenfels	Zettlitz	niedrigere Priorität
Lichtenfels	Zeublitz	höhere Priorität
Main-Spessart	Adelsberg	höhere Priorität
Main-Spessart	Altbessingen	höhere Priorität
Main-Spessart	Altfeld	höhere Priorität
Main-Spessart	Ansbach	mittlere Priorität
Main-Spessart	Arnstein	höhere Priorität
Main-Spessart	Aschenroth	mittlere Priorität
Main-Spessart	Aschfeld	höhere Priorität
Main-Spessart	Bergrothenfels	niedrigere Priorität
Main-Spessart	Billingshausen	höhere Priorität
Main-Spessart	Binsbach	höhere Priorität
Main-Spessart	Binsfeld	mittlere Priorität
Main-Spessart	Birkenfeld	höhere Priorität
Main-Spessart	Bischbrunn	niedrigere Priorität
Main-Spessart	Bischbrunner Forst	niedrigere Priorität
Main-Spessart	Büchold	höhere Priorität
Main-Spessart	Bühler	höhere Priorität
Main-Spessart	Duttenbrunn	höhere Priorität
Main-Spessart	Erlach a.Main	niedrigere Priorität
Main-Spessart	Erlenbach b.Marktheidenfeld	höhere Priorität
Main-Spessart	Esselbach	mittlere Priorität

Anlage 4 zur Schriftlichen Anfrage Drucksache 18/3928

Main-Spessart	Eußenheim	höhere Priorität
Main-Spessart	Gainfurter Markung	mittlere Priorität
Main-Spessart	Gambach	höhere Priorität
Main-Spessart	Gänheim	höhere Priorität
Main-Spessart	Gemünden a.Main	niedrigere Priorität
Main-Spessart	Glasofen	höhere Priorität
Main-Spessart	Gössenheim	mittlere Priorität
Main-Spessart	Hafenlohr	niedrigere Priorität
Main-Spessart	Halsbach	mittlere Priorität
Main-Spessart	Halsheim	höhere Priorität
Main-Spessart	Harrbach	niedrigere Priorität
Main-Spessart	Hausen	höhere Priorität
Main-Spessart	Heßdorf	höhere Priorität
Main-Spessart	Heßlar	höhere Priorität
Main-Spessart	Heugrumbach	höhere Priorität
Main-Spessart	Himmelstadt	höhere Priorität
Main-Spessart	Hofstetten	mittlere Priorität
Main-Spessart	Höllrich	höhere Priorität
Main-Spessart	Homburg a.Main	höhere Priorität
Main-Spessart	Hundsbach	höhere Priorität
Main-Spessart	Karbach	höhere Priorität
Main-Spessart	Karlbürg	höhere Priorität
Main-Spessart	Karlstadt	mittlere Priorität
Main-Spessart	Karsbach	höhere Priorität
Main-Spessart	Kredenbach	mittlere Priorität
Main-Spessart	Kreuzwertheim	mittlere Priorität
Main-Spessart	Langenprozelten	niedrigere Priorität
Main-Spessart	Laudenbach	höhere Priorität
Main-Spessart	Lengfurt	höhere Priorität
Main-Spessart	Lohr a.Main	niedrigere Priorität
Main-Spessart	Marienbrunn	mittlere Priorität
Main-Spessart	Markt Retzbach	mittlere Priorität
Main-Spessart	Marktheidenfeld	mittlere Priorität
Main-Spessart	Massenbuch	mittlere Priorität
Main-Spessart	Michelrieth	höhere Priorität
Main-Spessart	Müdesheim	höhere Priorität
Main-Spessart	Mühlbach	mittlere Priorität
Main-Spessart	Münster	höhere Priorität
Main-Spessart	Neubessingen	höhere Priorität
Main-Spessart	Neuendorf	mittlere Priorität
Main-Spessart	Neustadt a.Main	niedrigere Priorität
Main-Spessart	Oberndorf	mittlere Priorität
Main-Spessart	Obersfeld	höhere Priorität
Main-Spessart	Oberwittbach	höhere Priorität
Main-Spessart	Pflobsbach	niedrigere Priorität
Main-Spessart	Rettersheim	höhere Priorität
Main-Spessart	Retzstadt	höhere Priorität
Main-Spessart	Reuchelheim	mittlere Priorität
Main-Spessart	Roden	mittlere Priorität
Main-Spessart	Rodenbach	niedrigere Priorität
Main-Spessart	Rohrbach	mittlere Priorität
Main-Spessart	Rothenfels	niedrigere Priorität
Main-Spessart	Röttbach	mittlere Priorität
Main-Spessart	Sachsenheim	höhere Priorität
Main-Spessart	Sackenbach	niedrigere Priorität
Main-Spessart	Schaippach	mittlere Priorität
Main-Spessart	Schwebenried	höhere Priorität
Main-Spessart	Seifriedsburg	mittlere Priorität
Main-Spessart	Sendelbach	niedrigere Priorität

Anlage 4 zur Schriftlichen Anfrage Drucksache 18/3928

Main-Spessart	Stadelhofen	höhere Priorität
Main-Spessart	Steinbach	niedrigere Priorität
Main-Spessart	Steinfeld	höhere Priorität
Main-Spessart	Steinmark	niedrigere Priorität
Main-Spessart	Stetten	höhere Priorität
Main-Spessart	Thüngen	höhere Priorität
Main-Spessart	Tiefenthal	höhere Priorität
Main-Spessart	Trennfeld	höhere Priorität
Main-Spessart	Untertwittbach	mittlere Priorität
Main-Spessart	Urspringen	höhere Priorität
Main-Spessart	Waldzell	mittlere Priorität
Main-Spessart	Weickersgrüben	mittlere Priorität
Main-Spessart	Wernfeld	mittlere Priorität
Main-Spessart	Weyersfeld	höhere Priorität
Main-Spessart	Wiebelbach	mittlere Priorität
Main-Spessart	Wiesenfeld	mittlere Priorität
Main-Spessart	Windheim	niedrigere Priorität
Main-Spessart	Wombach	niedrigere Priorität
Main-Spessart	Zellingen	höhere Priorität
Main-Spessart	Zimmern	mittlere Priorität
Miltenberg	Bürgstadt	niedrigere Priorität
Miltenberg	Elsenfeld	mittlere Priorität
Miltenberg	Erlenbach a.Main	niedrigere Priorität
Miltenberg	Forstwald	mittlere Priorität
Miltenberg	Großheubach	mittlere Priorität
Miltenberg	Großwallstadt	höhere Priorität
Miltenberg	Kleinheubach	niedrigere Priorität
Miltenberg	Kleinwallstadt	niedrigere Priorität
Miltenberg	Klingenberg a.Main	mittlere Priorität
Miltenberg	Laudenbach	niedrigere Priorität
Miltenberg	Miltenberg	niedrigere Priorität
Miltenberg	Niedernberg	höhere Priorität
Miltenberg	Obernburg a.Main	mittlere Priorität
Miltenberg	Reistenhausen	niedrigere Priorität
Miltenberg	Röllfeld	mittlere Priorität
Miltenberg	Sulzbach a.Main	mittlere Priorität
Miltenberg	Trennfurt	niedrigere Priorität
Miltenberg	Wörth a.Main	mittlere Priorität
Mühdorf a.Inn	Altmühdorf	mittlere Priorität
Mühdorf a.Inn	Ampfing	mittlere Priorität
Mühdorf a.Inn	Aschau a.Inn	niedrigere Priorität
Mühdorf a.Inn	Au a.Inn	niedrigere Priorität
Mühdorf a.Inn	Eggkofen	mittlere Priorität
Mühdorf a.Inn	Elsbeth	niedrigere Priorität
Mühdorf a.Inn	Eisenbach	niedrigere Priorität
Mühdorf a.Inn	Erharting	mittlere Priorität
Mühdorf a.Inn	Felizenzell	niedrigere Priorität
Mühdorf a.Inn	Flossing	mittlere Priorität
Mühdorf a.Inn	Forsting	mittlere Priorität
Mühdorf a.Inn	Fraham	niedrigere Priorität
Mühdorf a.Inn	Grünbach	mittlere Priorität
Mühdorf a.Inn	Grünthal	niedrigere Priorität
Mühdorf a.Inn	Gumattenkirchen	niedrigere Priorität
Mühdorf a.Inn	Guttenburg	mittlere Priorität
Mühdorf a.Inn	Hart	mittlere Priorität
Mühdorf a.Inn	Heldenstein	mittlere Priorität
Mühdorf a.Inn	Hörbering	mittlere Priorität
Mühdorf a.Inn	Jettenbach	niedrigere Priorität
Mühdorf a.Inn	Kraiburg a.Inn	niedrigere Priorität

## Anlage 4 zur Schriftlichen Anfrage Drucksache 18/3928

Mühdorf a.Inn	Lauterbach	mittlere Priorität
Mühdorf a.Inn	Lochheim	mittlere Priorität
Mühdorf a.Inn	Maximilian	niedrigere Priorität
Mühdorf a.Inn	Mettenheim	mittlere Priorität
Mühdorf a.Inn	Mittergars	mittlere Priorität
Mühdorf a.Inn	Mößling	niedrigere Priorität
Mühdorf a.Inn	Mühdorf a.Inn	mittlere Priorität
Mühdorf a.Inn	Mühdorfer Hart	niedrigere Priorität
Mühdorf a.Inn	Niedertaufkirchen	mittlere Priorität
Mühdorf a.Inn	Oberhofen	niedrigere Priorität
Mühdorf a.Inn	Oberneukirchen	mittlere Priorität
Mühdorf a.Inn	Polling	mittlere Priorität
Mühdorf a.Inn	Pürten	mittlere Priorität
Mühdorf a.Inn	Roßbach	mittlere Priorität
Mühdorf a.Inn	Salmanskirchen	niedrigere Priorität
Mühdorf a.Inn	Sankt Veit	mittlere Priorität
Mühdorf a.Inn	Stefanskirchen	niedrigere Priorität
Mühdorf a.Inn	Taufkirchen	niedrigere Priorität
Mühdorf a.Inn	Tegernbach	mittlere Priorität
Mühdorf a.Inn	Thambach	mittlere Priorität
Mühdorf a.Inn	Wald	niedrigere Priorität
Mühdorf a.Inn	Waldkraiburg	niedrigere Priorität
Mühdorf a.Inn	Wang	niedrigere Priorität
Mühdorf a.Inn	Weilkirchen	mittlere Priorität
Mühdorf a.Inn	Wiesbach	niedrigere Priorität
Mühdorf a.Inn	Zangberg	niedrigere Priorität
Mühdorf a.Inn	Zeiling	mittlere Priorität
München	Helfendorf	niedrigere Priorität
München	Peiß	niedrigere Priorität
Neuburg-Schrobenhausen	Adelshausen	niedrigere Priorität
Neuburg-Schrobenhausen	Ambach	mittlere Priorität
Neuburg-Schrobenhausen	Aresing	mittlere Priorität
Neuburg-Schrobenhausen	Ballersdorf	höhere Priorität
Neuburg-Schrobenhausen	Berg im Gau	niedrigere Priorität
Neuburg-Schrobenhausen	Bertoldsheim	niedrigere Priorität
Neuburg-Schrobenhausen	Bonsal	mittlere Priorität
Neuburg-Schrobenhausen	Brunnen	niedrigere Priorität
Neuburg-Schrobenhausen	Buch	mittlere Priorität
Neuburg-Schrobenhausen	Burgheim	niedrigere Priorität
Neuburg-Schrobenhausen	Dezenacker	mittlere Priorität
Neuburg-Schrobenhausen	Diepoltshofen	mittlere Priorität
Neuburg-Schrobenhausen	Dinkelshausen	niedrigere Priorität
Neuburg-Schrobenhausen	Edelshausen	niedrigere Priorität
Neuburg-Schrobenhausen	Ehekirchen	niedrigere Priorität
Neuburg-Schrobenhausen	Feldkirchen	niedrigere Priorität
Neuburg-Schrobenhausen	Fernmittenhausen	niedrigere Priorität
Neuburg-Schrobenhausen	Gachenbach	mittlere Priorität
Neuburg-Schrobenhausen	Hagenauer Forst	niedrigere Priorität
Neuburg-Schrobenhausen	Haselbach	niedrigere Priorität
Neuburg-Schrobenhausen	Hatzenhofen	niedrigere Priorität
Neuburg-Schrobenhausen	Hohenried	mittlere Priorität
Neuburg-Schrobenhausen	Hollenbach	niedrigere Priorität
Neuburg-Schrobenhausen	Hörzhausen	mittlere Priorität
Neuburg-Schrobenhausen	Illdorf	mittlere Priorität
Neuburg-Schrobenhausen	Karlskron	niedrigere Priorität
Neuburg-Schrobenhausen	Kunding	mittlere Priorität
Neuburg-Schrobenhausen	Langenmosen	niedrigere Priorität
Neuburg-Schrobenhausen	Leidling	mittlere Priorität
Neuburg-Schrobenhausen	Malzhausen	niedrigere Priorität

Anlage 4 zur Schriftlichen Anfrage Drucksache 18/3928

Neuburg-Schrobenhausen	Moos	niedrigere Priorität
Neuburg-Schrobenhausen	Mühlried	mittlere Priorität
Neuburg-Schrobenhausen	Neuburg a.d.Donau	mittlere Priorität
Neuburg-Schrobenhausen	Oberhausen	niedrigere Priorität
Neuburg-Schrobenhausen	Oberlauterbach	höhere Priorität
Neuburg-Schrobenhausen	Ortlfing	mittlere Priorität
Neuburg-Schrobenhausen	Peutenhausen	mittlere Priorität
Neuburg-Schrobenhausen	Pobenhhausen	niedrigere Priorität
Neuburg-Schrobenhausen	Rettenbach	mittlere Priorität
Neuburg-Schrobenhausen	Rohrenfels	niedrigere Priorität
Neuburg-Schrobenhausen	Sandizell	niedrigere Priorität
Neuburg-Schrobenhausen	Sattelberg	mittlere Priorität
Neuburg-Schrobenhausen	Schönesberg	niedrigere Priorität
Neuburg-Schrobenhausen	Schrobenhausen	niedrigere Priorität
Neuburg-Schrobenhausen	Sinning	niedrigere Priorität
Neuburg-Schrobenhausen	Steingriff	niedrigere Priorität
Neuburg-Schrobenhausen	Straß	mittlere Priorität
Neuburg-Schrobenhausen	Unterhausen	niedrigere Priorität
Neuburg-Schrobenhausen	Unterhauser Forst	niedrigere Priorität
Neuburg-Schrobenhausen	Unterweilenbach	mittlere Priorität
Neuburg-Schrobenhausen	Wagenhofen	niedrigere Priorität
Neuburg-Schrobenhausen	Waidhofen	niedrigere Priorität
Neuburg-Schrobenhausen	Walda	niedrigere Priorität
Neuburg-Schrobenhausen	Wangen	niedrigere Priorität
Neuburg-Schrobenhausen	Weidorf	mittlere Priorität
Neuburg-Schrobenhausen	Weilach	mittlere Priorität
Neuburg-Schrobenhausen	Wengen	mittlere Priorität
Neumarkt i.d.OPf.	Altmannsberg	mittlere Priorität
Neumarkt i.d.OPf.	Arnsdorf	mittlere Priorität
Neumarkt i.d.OPf.	Batzhausen	mittlere Priorität
Neumarkt i.d.OPf.	Berching	niedrigere Priorität
Neumarkt i.d.OPf.	Berg b.Neumarkt i.d.OPf.	mittlere Priorität
Neumarkt i.d.OPf.	Berngau	mittlere Priorität
Neumarkt i.d.OPf.	Breitenbrunn	niedrigere Priorität
Neumarkt i.d.OPf.	Buch	niedrigere Priorität
Neumarkt i.d.OPf.	Buch	mittlere Priorität
Neumarkt i.d.OPf.	Burggriesbach	niedrigere Priorität
Neumarkt i.d.OPf.	Darshofen	mittlere Priorität
Neumarkt i.d.OPf.	Daßwang	mittlere Priorität
Neumarkt i.d.OPf.	Degerndorf	mittlere Priorität
Neumarkt i.d.OPf.	Deining	niedrigere Priorität
Neumarkt i.d.OPf.	Deusmauer	mittlere Priorität
Neumarkt i.d.OPf.	Dietfurt a.d.Altmühl	niedrigere Priorität
Neumarkt i.d.OPf.	Dietkirchen	niedrigere Priorität
Neumarkt i.d.OPf.	Dürn	mittlere Priorität
Neumarkt i.d.OPf.	Eichenhofen	mittlere Priorität
Neumarkt i.d.OPf.	Engelsberg	mittlere Priorität
Neumarkt i.d.OPf.	Erggertshofen	mittlere Priorität
Neumarkt i.d.OPf.	Ernersdorf	mittlere Priorität
Neumarkt i.d.OPf.	Eutenhofen	mittlere Priorität
Neumarkt i.d.OPf.	Fribertshofen	mittlere Priorität
Neumarkt i.d.OPf.	Geroldsee	mittlere Priorität
Neumarkt i.d.OPf.	Gimpertshausen	mittlere Priorität
Neumarkt i.d.OPf.	Griessstetten	niedrigere Priorität
Neumarkt i.d.OPf.	Großalfalterbach	mittlere Priorität
Neumarkt i.d.OPf.	Großbissendorf	mittlere Priorität
Neumarkt i.d.OPf.	Günching	mittlere Priorität
Neumarkt i.d.OPf.	Gundelshofen	mittlere Priorität
Neumarkt i.d.OPf.	Haar	niedrigere Priorität

## Anlage 4 zur Schriftlichen Anfrage Drucksache 18/3928

Neumarkt i.d.OPf.	Haimburg	mittlere Priorität
Neumarkt i.d.OPf.	Hainsberg	mittlere Priorität
Neumarkt i.d.OPf.	Hamberg	mittlere Priorität
Neumarkt i.d.OPf.	Häuselstein	mittlere Priorität
Neumarkt i.d.OPf.	Hausheim	niedrigere Priorität
Neumarkt i.d.OPf.	Helena	niedrigere Priorität
Neumarkt i.d.OPf.	Heng	niedrigere Priorität
Neumarkt i.d.OPf.	Herrnried	mittlere Priorität
Neumarkt i.d.OPf.	Holnstein	niedrigere Priorität
Neumarkt i.d.OPf.	Holzheim	mittlere Priorität
Neumarkt i.d.OPf.	Hörmannsdorf	mittlere Priorität
Neumarkt i.d.OPf.	Ittelhofen	mittlere Priorität
Neumarkt i.d.OPf.	Kemnathen	mittlere Priorität
Neumarkt i.d.OPf.	Laaber	mittlere Priorität
Neumarkt i.d.OPf.	Labersricht	niedrigere Priorität
Neumarkt i.d.OPf.	Langenthonhausen	mittlere Priorität
Neumarkt i.d.OPf.	Lauterbach	niedrigere Priorität
Neumarkt i.d.OPf.	Lengenfeld	mittlere Priorität
Neumarkt i.d.OPf.	Leutenbach	mittlere Priorität
Neumarkt i.d.OPf.	Lippertshofen	mittlere Priorität
Neumarkt i.d.OPf.	Litzlohe	mittlere Priorität
Neumarkt i.d.OPf.	Loderbach	mittlere Priorität
Neumarkt i.d.OPf.	Lupburg	mittlere Priorität
Neumarkt i.d.OPf.	Mallerstetten	mittlere Priorität
Neumarkt i.d.OPf.	Mantlach b.Velburg	mittlere Priorität
Neumarkt i.d.OPf.	Markstetten	mittlere Priorität
Neumarkt i.d.OPf.	Mittersthal	mittlere Priorität
Neumarkt i.d.OPf.	Mörsdorf	mittlere Priorität
Neumarkt i.d.OPf.	Mühlbach	niedrigere Priorität
Neumarkt i.d.OPf.	Mühlen	niedrigere Priorität
Neumarkt i.d.OPf.	Muttenhofen	mittlere Priorität
Neumarkt i.d.OPf.	Neumarkt i.d.OPf.	niedrigere Priorität
Neumarkt i.d.OPf.	Oberbuchfeld	niedrigere Priorität
Neumarkt i.d.OPf.	Oberhembach	niedrigere Priorität
Neumarkt i.d.OPf.	Oberölsbach	niedrigere Priorität
Neumarkt i.d.OPf.	Oberweiling	mittlere Priorität
Neumarkt i.d.OPf.	Oberwiesenacker	mittlere Priorität
Neumarkt i.d.OPf.	Oening	mittlere Priorität
Neumarkt i.d.OPf.	Ottmaring	mittlere Priorität
Neumarkt i.d.OPf.	Parsberg	mittlere Priorität
Neumarkt i.d.OPf.	Pelchenhofen	niedrigere Priorität
Neumarkt i.d.OPf.	Pfeffertshofen	mittlere Priorität
Neumarkt i.d.OPf.	Pilsach	niedrigere Priorität
Neumarkt i.d.OPf.	Plankstetten	niedrigere Priorität
Neumarkt i.d.OPf.	Pollanten	niedrigere Priorität
Neumarkt i.d.OPf.	Pölling	mittlere Priorität
Neumarkt i.d.OPf.	Postbauer	niedrigere Priorität
Neumarkt i.d.OPf.	Predlfing	mittlere Priorität
Neumarkt i.d.OPf.	Premerzhofen	mittlere Priorität
Neumarkt i.d.OPf.	Prönsdorf	mittlere Priorität
Neumarkt i.d.OPf.	Pyrbaum	niedrigere Priorität
Neumarkt i.d.OPf.	Raitenbuch	mittlere Priorität
Neumarkt i.d.OPf.	Raitenbuch	mittlere Priorität
Neumarkt i.d.OPf.	Reichertswinn	mittlere Priorität
Neumarkt i.d.OPf.	Ronsolden	mittlere Priorität
Neumarkt i.d.OPf.	Rudenshofen	mittlere Priorität
Neumarkt i.d.OPf.	Rudertshofen	mittlere Priorität
Neumarkt i.d.OPf.	Schnufenhofen	mittlere Priorität
Neumarkt i.d.OPf.	Schweinkofen	mittlere Priorität

Anlage 4 zur Schriftlichen Anfrage Drucksache 18/3928

Neumarkt i.d.OPf.	See	mittlere Priorität
Neumarkt i.d.OPf.	Seligenporten	niedrigere Priorität
Neumarkt i.d.OPf.	Sengenthal	niedrigere Priorität
Neumarkt i.d.OPf.	Seubersdorf i.d.OPf.	mittlere Priorität
Neumarkt i.d.OPf.	Sindlbach	niedrigere Priorität
Neumarkt i.d.OPf.	Sollngriesbach	mittlere Priorität
Neumarkt i.d.OPf.	Staadorf	mittlere Priorität
Neumarkt i.d.OPf.	Stauf	mittlere Priorität
Neumarkt i.d.OPf.	Staufersbuch	mittlere Priorität
Neumarkt i.d.OPf.	Stierbaum	mittlere Priorität
Neumarkt i.d.OPf.	Stöckelsberg	niedrigere Priorität
Neumarkt i.d.OPf.	Thann	mittlere Priorität
Neumarkt i.d.OPf.	Töging	mittlere Priorität
Neumarkt i.d.OPf.	Trautmannshofen	mittlere Priorität
Neumarkt i.d.OPf.	Unterbuchfeld	mittlere Priorität
Neumarkt i.d.OPf.	Unterbürg	mittlere Priorität
Neumarkt i.d.OPf.	Velburg	niedrigere Priorität
Neumarkt i.d.OPf.	Vogelthal	mittlere Priorität
Neumarkt i.d.OPf.	Wallnsdorf	mittlere Priorität
Neumarkt i.d.OPf.	Waltersberg	mittlere Priorität
Neumarkt i.d.OPf.	Wildenstein	niedrigere Priorität
Neumarkt i.d.OPf.	Willenhofen	mittlere Priorität
Neumarkt i.d.OPf.	Winterzhofen	mittlere Priorität
Neumarkt i.d.OPf.	Wissing	mittlere Priorität
Neumarkt i.d.OPf.	Woffenbach	niedrigere Priorität
Neumarkt i.d.OPf.	Zell	mittlere Priorität
Neustadt a.d.Aisch-Bad Windsheim	Abtsgreuth	mittlere Priorität
Neustadt a.d.Aisch-Bad Windsheim	Adelhofen	höhere Priorität
Neustadt a.d.Aisch-Bad Windsheim	Altershausen	höhere Priorität
Neustadt a.d.Aisch-Bad Windsheim	Altheim	mittlere Priorität
Neustadt a.d.Aisch-Bad Windsheim	Altmannshausen	mittlere Priorität
Neustadt a.d.Aisch-Bad Windsheim	Altselingsbach	mittlere Priorität
Neustadt a.d.Aisch-Bad Windsheim	Appenfelden	mittlere Priorität
Neustadt a.d.Aisch-Bad Windsheim	Auernhofen	höhere Priorität
Neustadt a.d.Aisch-Bad Windsheim	Bad Windsheim	höhere Priorität
Neustadt a.d.Aisch-Bad Windsheim	Baudenbach	mittlere Priorität
Neustadt a.d.Aisch-Bad Windsheim	Beerbach	mittlere Priorität
Neustadt a.d.Aisch-Bad Windsheim	Bergtheim	höhere Priorität
Neustadt a.d.Aisch-Bad Windsheim	Berolzheim	höhere Priorität
Neustadt a.d.Aisch-Bad Windsheim	Birkenfeld	mittlere Priorität
Neustadt a.d.Aisch-Bad Windsheim	Birnbaum	mittlere Priorität
Neustadt a.d.Aisch-Bad Windsheim	Brackenlohr	höhere Priorität
Neustadt a.d.Aisch-Bad Windsheim	Bräuersdorf	mittlere Priorität
Neustadt a.d.Aisch-Bad Windsheim	Breitenlohe	mittlere Priorität
Neustadt a.d.Aisch-Bad Windsheim	Brunn	höhere Priorität
Neustadt a.d.Aisch-Bad Windsheim	Buch	mittlere Priorität
Neustadt a.d.Aisch-Bad Windsheim	Buchen	höhere Priorität
Neustadt a.d.Aisch-Bad Windsheim	Buchheim	höhere Priorität
Neustadt a.d.Aisch-Bad Windsheim	Buchklingen	höhere Priorität
Neustadt a.d.Aisch-Bad Windsheim	Bullenheim	höhere Priorität
Neustadt a.d.Aisch-Bad Windsheim	Burgambach	mittlere Priorität
Neustadt a.d.Aisch-Bad Windsheim	Burgbernheim	höhere Priorität
Neustadt a.d.Aisch-Bad Windsheim	Burghaslach	mittlere Priorität
Neustadt a.d.Aisch-Bad Windsheim	Burghöchstadt	mittlere Priorität
Neustadt a.d.Aisch-Bad Windsheim	Custenlohr	höhere Priorität
Neustadt a.d.Aisch-Bad Windsheim	Dachsbach	niedrigere Priorität
Neustadt a.d.Aisch-Bad Windsheim	Demantsfürth	mittlere Priorität
Neustadt a.d.Aisch-Bad Windsheim	Dettendorf	mittlere Priorität
Neustadt a.d.Aisch-Bad Windsheim	Deutenheim	mittlere Priorität



## Anlage 4 zur Schriftlichen Anfrage Drucksache 18/3928

Neustadt a.d.Aisch-Bad Windsheim	Diebach	höhere Priorität
Neustadt a.d.Aisch-Bad Windsheim	Diespeck	mittlere Priorität
Neustadt a.d.Aisch-Bad Windsheim	Dietersheim	mittlere Priorität
Neustadt a.d.Aisch-Bad Windsheim	Dottenheim	mittlere Priorität
Neustadt a.d.Aisch-Bad Windsheim	Dürrnbuch	mittlere Priorität
Neustadt a.d.Aisch-Bad Windsheim	Ebersbach	höhere Priorität
Neustadt a.d.Aisch-Bad Windsheim	Eckenberg	mittlere Priorität
Neustadt a.d.Aisch-Bad Windsheim	Egenhausen	mittlere Priorität
Neustadt a.d.Aisch-Bad Windsheim	Eichelberg	mittlere Priorität
Neustadt a.d.Aisch-Bad Windsheim	Emskirchen	mittlere Priorität
Neustadt a.d.Aisch-Bad Windsheim	Equarhofen	höhere Priorität
Neustadt a.d.Aisch-Bad Windsheim	Ergersheim	höhere Priorität
Neustadt a.d.Aisch-Bad Windsheim	Erlabronn	mittlere Priorität
Neustadt a.d.Aisch-Bad Windsheim	Ermetzhof	mittlere Priorität
Neustadt a.d.Aisch-Bad Windsheim	Ermetzhofen	höhere Priorität
Neustadt a.d.Aisch-Bad Windsheim	Eschenbach	mittlere Priorität
Neustadt a.d.Aisch-Bad Windsheim	Ezelheim	höhere Priorität
Neustadt a.d.Aisch-Bad Windsheim	Frankenfeld	mittlere Priorität
Neustadt a.d.Aisch-Bad Windsheim	Frankfurt	mittlere Priorität
Neustadt a.d.Aisch-Bad Windsheim	Freihaslach	mittlere Priorität
Neustadt a.d.Aisch-Bad Windsheim	Fürstenforst	höhere Priorität
Neustadt a.d.Aisch-Bad Windsheim	Gallmersgarten	höhere Priorität
Neustadt a.d.Aisch-Bad Windsheim	Geckenheim	höhere Priorität
Neustadt a.d.Aisch-Bad Windsheim	Geißlingen	höhere Priorität
Neustadt a.d.Aisch-Bad Windsheim	Gerhardshofen	mittlere Priorität
Neustadt a.d.Aisch-Bad Windsheim	Gleißenberg	mittlere Priorität
Neustadt a.d.Aisch-Bad Windsheim	Gollachostheim	höhere Priorität
Neustadt a.d.Aisch-Bad Windsheim	Gollhofen	höhere Priorität
Neustadt a.d.Aisch-Bad Windsheim	Göttelhöf	mittlere Priorität
Neustadt a.d.Aisch-Bad Windsheim	Grappertshofen	höhere Priorität
Neustadt a.d.Aisch-Bad Windsheim	Gülchsheim	höhere Priorität
Neustadt a.d.Aisch-Bad Windsheim	Gunzendorf	mittlere Priorität
Neustadt a.d.Aisch-Bad Windsheim	Gutenstetten	mittlere Priorität
Neustadt a.d.Aisch-Bad Windsheim	Hagenbüchach	mittlere Priorität
Neustadt a.d.Aisch-Bad Windsheim	Hambühl	höhere Priorität
Neustadt a.d.Aisch-Bad Windsheim	Hemmersheim	höhere Priorität
Neustadt a.d.Aisch-Bad Windsheim	Herbolzheim	höhere Priorität
Neustadt a.d.Aisch-Bad Windsheim	Herper	mittlere Priorität
Neustadt a.d.Aisch-Bad Windsheim	Herpersdorf	mittlere Priorität
Neustadt a.d.Aisch-Bad Windsheim	Herrnberchtheim	höhere Priorität
Neustadt a.d.Aisch-Bad Windsheim	Herrnneuses	mittlere Priorität
Neustadt a.d.Aisch-Bad Windsheim	Hirschneuses	höhere Priorität
Neustadt a.d.Aisch-Bad Windsheim	Hohholz	mittlere Priorität
Neustadt a.d.Aisch-Bad Windsheim	Hohlach	höhere Priorität
Neustadt a.d.Aisch-Bad Windsheim	Hombeer	mittlere Priorität
Neustadt a.d.Aisch-Bad Windsheim	Humprechtsau	höhere Priorität
Neustadt a.d.Aisch-Bad Windsheim	Ickelheim	höhere Priorität
Neustadt a.d.Aisch-Bad Windsheim	Illesheim	höhere Priorität
Neustadt a.d.Aisch-Bad Windsheim	Ingolstadt	mittlere Priorität
Neustadt a.d.Aisch-Bad Windsheim	Ippesheim	höhere Priorität
Neustadt a.d.Aisch-Bad Windsheim	Ipsheim	mittlere Priorität
Neustadt a.d.Aisch-Bad Windsheim	Jobstgreuth	mittlere Priorität
Neustadt a.d.Aisch-Bad Windsheim	Kästel	mittlere Priorität
Neustadt a.d.Aisch-Bad Windsheim	Kaubenheim	mittlere Priorität
Neustadt a.d.Aisch-Bad Windsheim	Klausaurach	höhere Priorität
Neustadt a.d.Aisch-Bad Windsheim	Kornhöfstadt	mittlere Priorität
Neustadt a.d.Aisch-Bad Windsheim	Kotzenaurach	mittlere Priorität
Neustadt a.d.Aisch-Bad Windsheim	Krassolzheim	mittlere Priorität
Neustadt a.d.Aisch-Bad Windsheim	Krautostheim	höhere Priorität

Anlage 4 zur Schriftlichen Anfrage Drucksache 18/3928

Neustadt a.d.Aisch-Bad Windsheim	Krettenbach	höhere Priorität
Neustadt a.d.Aisch-Bad Windsheim	Külsheim	höhere Priorität
Neustadt a.d.Aisch-Bad Windsheim	Langenfeld	mittlere Priorität
Neustadt a.d.Aisch-Bad Windsheim	Langensteinach	höhere Priorität
Neustadt a.d.Aisch-Bad Windsheim	Lenkersheim	höhere Priorität
Neustadt a.d.Aisch-Bad Windsheim	Linden	höhere Priorität
Neustadt a.d.Aisch-Bad Windsheim	Lipprichhausen	höhere Priorität
Neustadt a.d.Aisch-Bad Windsheim	Losaurach	höhere Priorität
Neustadt a.d.Aisch-Bad Windsheim	Mailheim	höhere Priorität
Neustadt a.d.Aisch-Bad Windsheim	Mannhofer Forst	mittlere Priorität
Neustadt a.d.Aisch-Bad Windsheim	Markt Bibart	mittlere Priorität
Neustadt a.d.Aisch-Bad Windsheim	Markt Erlbach	höhere Priorität
Neustadt a.d.Aisch-Bad Windsheim	Markt Nordheim	mittlere Priorität
Neustadt a.d.Aisch-Bad Windsheim	Markt Taschendorf	mittlere Priorität
Neustadt a.d.Aisch-Bad Windsheim	Marktbergel	mittlere Priorität
Neustadt a.d.Aisch-Bad Windsheim	Mausdorf	mittlere Priorität
Neustadt a.d.Aisch-Bad Windsheim	Mönchsberg	höhere Priorität
Neustadt a.d.Aisch-Bad Windsheim	Mörlbach	höhere Priorität
Neustadt a.d.Aisch-Bad Windsheim	Münchsteinach	mittlere Priorität
Neustadt a.d.Aisch-Bad Windsheim	Neidhardswinden	mittlere Priorität
Neustadt a.d.Aisch-Bad Windsheim	Neuebersbach	mittlere Priorität
Neustadt a.d.Aisch-Bad Windsheim	Neuherberg	höhere Priorität
Neustadt a.d.Aisch-Bad Windsheim	Neuhof a.d.Zenn	mittlere Priorität
Neustadt a.d.Aisch-Bad Windsheim	Neundorf	höhere Priorität
Neustadt a.d.Aisch-Bad Windsheim	Neustadt a.d.Aisch	mittlere Priorität
Neustadt a.d.Aisch-Bad Windsheim	Neuziegenrück	mittlere Priorität
Neustadt a.d.Aisch-Bad Windsheim	Niederndorf	mittlere Priorität
Neustadt a.d.Aisch-Bad Windsheim	Oberaltenbernheim	höhere Priorität
Neustadt a.d.Aisch-Bad Windsheim	Oberfeldbrecht	mittlere Priorität
Neustadt a.d.Aisch-Bad Windsheim	Oberhöchstädt	mittlere Priorität
Neustadt a.d.Aisch-Bad Windsheim	Oberickelsheim	höhere Priorität
Neustadt a.d.Aisch-Bad Windsheim	Oberlaimbach	höhere Priorität
Neustadt a.d.Aisch-Bad Windsheim	Oberndorf	mittlere Priorität
Neustadt a.d.Aisch-Bad Windsheim	Obernesselbach	höhere Priorität
Neustadt a.d.Aisch-Bad Windsheim	Oberntief	höhere Priorität
Neustadt a.d.Aisch-Bad Windsheim	Obernzenn	mittlere Priorität
Neustadt a.d.Aisch-Bad Windsheim	Oberrimbach	mittlere Priorität
Neustadt a.d.Aisch-Bad Windsheim	Oberroßbach	mittlere Priorität
Neustadt a.d.Aisch-Bad Windsheim	Oberscheinfeld	mittlere Priorität
Neustadt a.d.Aisch-Bad Windsheim	Obersteinbach	mittlere Priorität
Neustadt a.d.Aisch-Bad Windsheim	Ottenhofen	höhere Priorität
Neustadt a.d.Aisch-Bad Windsheim	Pahres	mittlere Priorität
Neustadt a.d.Aisch-Bad Windsheim	Peppenhöchstädt	höhere Priorität
Neustadt a.d.Aisch-Bad Windsheim	Pfaffenhofen	höhere Priorität
Neustadt a.d.Aisch-Bad Windsheim	Pfahlenheim	höhere Priorität
Neustadt a.d.Aisch-Bad Windsheim	Pirkach	mittlere Priorität
Neustadt a.d.Aisch-Bad Windsheim	Prühl	mittlere Priorität
Neustadt a.d.Aisch-Bad Windsheim	Rauschenberg	höhere Priorität
Neustadt a.d.Aisch-Bad Windsheim	Reinhardshofen	mittlere Priorität
Neustadt a.d.Aisch-Bad Windsheim	Rennhofen	höhere Priorität
Neustadt a.d.Aisch-Bad Windsheim	Reusch	höhere Priorität
Neustadt a.d.Aisch-Bad Windsheim	Rockenbach	höhere Priorität
Neustadt a.d.Aisch-Bad Windsheim	Rodheim	höhere Priorität
Neustadt a.d.Aisch-Bad Windsheim	Roßbach	höhere Priorität
Neustadt a.d.Aisch-Bad Windsheim	Rüdisbronn	höhere Priorität
Neustadt a.d.Aisch-Bad Windsheim	Rudolzhofen	höhere Priorität
Neustadt a.d.Aisch-Bad Windsheim	Ruthmannsweiler	mittlere Priorität
Neustadt a.d.Aisch-Bad Windsheim	Schauerberg	mittlere Priorität
Neustadt a.d.Aisch-Bad Windsheim	Schauerheim	mittlere Priorität

## Anlage 4 zur Schriftlichen Anfrage Drucksache 18/3928

Neustadt a.d.Aisch-Bad Windsheim	Scheinfeld	mittlere Priorität
Neustadt a.d.Aisch-Bad Windsheim	Schellert	höhere Priorität
Neustadt a.d.Aisch-Bad Windsheim	Schloß Frankenberg	höhere Priorität
Neustadt a.d.Aisch-Bad Windsheim	Schnodsenbach	mittlere Priorität
Neustadt a.d.Aisch-Bad Windsheim	Schönaich	mittlere Priorität
Neustadt a.d.Aisch-Bad Windsheim	Schornweisach	höhere Priorität
Neustadt a.d.Aisch-Bad Windsheim	Schwarzenberg	mittlere Priorität
Neustadt a.d.Aisch-Bad Windsheim	Schwebheim	höhere Priorität
Neustadt a.d.Aisch-Bad Windsheim	Seenheim	höhere Priorität
Neustadt a.d.Aisch-Bad Windsheim	Seitenbuch	mittlere Priorität
Neustadt a.d.Aisch-Bad Windsheim	Siedelbach	mittlere Priorität
Neustadt a.d.Aisch-Bad Windsheim	Simmershofen	höhere Priorität
Neustadt a.d.Aisch-Bad Windsheim	Steinach a.d.Ens	höhere Priorität
Neustadt a.d.Aisch-Bad Windsheim	Stierhöfsetten	höhere Priorität
Neustadt a.d.Aisch-Bad Windsheim	Stübach	mittlere Priorität
Neustadt a.d.Aisch-Bad Windsheim	Sugenheim	mittlere Priorität
Neustadt a.d.Aisch-Bad Windsheim	Thierberg	höhere Priorität
Neustadt a.d.Aisch-Bad Windsheim	Tragelhöchstädt	höhere Priorität
Neustadt a.d.Aisch-Bad Windsheim	Traishöchstädt	mittlere Priorität
Neustadt a.d.Aisch-Bad Windsheim	Trautskirchen	mittlere Priorität
Neustadt a.d.Aisch-Bad Windsheim	Uehlfeld	mittlere Priorität
Neustadt a.d.Aisch-Bad Windsheim	Uffenheim	höhere Priorität
Neustadt a.d.Aisch-Bad Windsheim	Ullstadt	mittlere Priorität
Neustadt a.d.Aisch-Bad Windsheim	Ulsenheim	höhere Priorität
Neustadt a.d.Aisch-Bad Windsheim	Unteraltenbernheim	mittlere Priorität
Neustadt a.d.Aisch-Bad Windsheim	Unterlaimbach	höhere Priorität
Neustadt a.d.Aisch-Bad Windsheim	Unternesselbach	höhere Priorität
Neustadt a.d.Aisch-Bad Windsheim	Unternzenn	höhere Priorität
Neustadt a.d.Aisch-Bad Windsheim	Unterschweinach	mittlere Priorität
Neustadt a.d.Aisch-Bad Windsheim	Urfersheim	höhere Priorität
Neustadt a.d.Aisch-Bad Windsheim	Urhertshofen	niedrigere Priorität
Neustadt a.d.Aisch-Bad Windsheim	Uttenhofen	höhere Priorität
Neustadt a.d.Aisch-Bad Windsheim	Walddachsbach	mittlere Priorität
Neustadt a.d.Aisch-Bad Windsheim	Walkershofen	höhere Priorität
Neustadt a.d.Aisch-Bad Windsheim	Wallmersbach	höhere Priorität
Neustadt a.d.Aisch-Bad Windsheim	Weigenheim	höhere Priorität
Neustadt a.d.Aisch-Bad Windsheim	Welbhausen	höhere Priorität
Neustadt a.d.Aisch-Bad Windsheim	Westheim	höhere Priorität
Neustadt a.d.Aisch-Bad Windsheim	Wiebelsheim	höhere Priorität
Neustadt a.d.Aisch-Bad Windsheim	Wilhelmsdorf	mittlere Priorität
Neustadt a.d.Aisch-Bad Windsheim	Willmersbach	mittlere Priorität
Neustadt a.d.Aisch-Bad Windsheim	Ziegenbach	höhere Priorität
Neustadt a.d.Waldnaab	Altenparkstein	niedrigere Priorität
Neustadt a.d.Waldnaab	Altenstadt a.d.Waldnaab	mittlere Priorität
Neustadt a.d.Waldnaab	Bechtsrieth	mittlere Priorität
Neustadt a.d.Waldnaab	Dießfurt	niedrigere Priorität
Neustadt a.d.Waldnaab	Döltsch	niedrigere Priorität
Neustadt a.d.Waldnaab	Edeldorf	niedrigere Priorität
Neustadt a.d.Waldnaab	Engleshof	mittlere Priorität
Neustadt a.d.Waldnaab	Enzenrieth	mittlere Priorität
Neustadt a.d.Waldnaab	Eschenbach i.d.OPf.	niedrigere Priorität
Neustadt a.d.Waldnaab	Etzenricht	niedrigere Priorität
Neustadt a.d.Waldnaab	Feilersdorf	niedrigere Priorität
Neustadt a.d.Waldnaab	Filchendorf	niedrigere Priorität
Neustadt a.d.Waldnaab	Fronlohe	mittlere Priorität
Neustadt a.d.Waldnaab	Gmünd	niedrigere Priorität
Neustadt a.d.Waldnaab	Grafenwöhr	niedrigere Priorität
Neustadt a.d.Waldnaab	Hammerles	mittlere Priorität
Neustadt a.d.Waldnaab	Hannersgrün	mittlere Priorität

Anlage 4 zur Schriftlichen Anfrage Drucksache 18/3928

Neustadt a.d.Waldnaab	Heinersreuth	niedrigere Priorität
Neustadt a.d.Waldnaab	Hessenreuth	niedrigere Priorität
Neustadt a.d.Waldnaab	Höflas	niedrigere Priorität
Neustadt a.d.Waldnaab	Hütten	niedrigere Priorität
Neustadt a.d.Waldnaab	Irchenrieth	mittlere Priorität
Neustadt a.d.Waldnaab	Kaltenbrunn	mittlere Priorität
Neustadt a.d.Waldnaab	Kirchenthumbach	mittlere Priorität
Neustadt a.d.Waldnaab	Kohlberg	mittlere Priorität
Neustadt a.d.Waldnaab	Luhe	niedrigere Priorität
Neustadt a.d.Waldnaab	Mantel	niedrigere Priorität
Neustadt a.d.Waldnaab	Manteler Forst	niedrigere Priorität
Neustadt a.d.Waldnaab	Meerbodenreuth	niedrigere Priorität
Neustadt a.d.Waldnaab	Metzenhof	niedrigere Priorität
Neustadt a.d.Waldnaab	Michldorf	mittlere Priorität
Neustadt a.d.Waldnaab	Mockersdorf	niedrigere Priorität
Neustadt a.d.Waldnaab	Moos	niedrigere Priorität
Neustadt a.d.Waldnaab	Neudorf b.Luhe	mittlere Priorität
Neustadt a.d.Waldnaab	Neustadt a.d.Waldnaab	niedrigere Priorität
Neustadt a.d.Waldnaab	Neustadt am Kulm	niedrigere Priorität
Neustadt a.d.Waldnaab	Neuzirkendorf	niedrigere Priorität
Neustadt a.d.Waldnaab	Oberbibrach	mittlere Priorität
Neustadt a.d.Waldnaab	Oberwildenau	mittlere Priorität
Neustadt a.d.Waldnaab	Oed	niedrigere Priorität
Neustadt a.d.Waldnaab	Parkstein	niedrigere Priorität
Neustadt a.d.Waldnaab	Pechhof	niedrigere Priorität
Neustadt a.d.Waldnaab	Pichlberg	niedrigere Priorität
Neustadt a.d.Waldnaab	Pirk	niedrigere Priorität
Neustadt a.d.Waldnaab	Preißach	mittlere Priorität
Neustadt a.d.Waldnaab	Pressath	niedrigere Priorität
Neustadt a.d.Waldnaab	Riggau	mittlere Priorität
Neustadt a.d.Waldnaab	Roschau	mittlere Priorität
Neustadt a.d.Waldnaab	Röthenbach	niedrigere Priorität
Neustadt a.d.Waldnaab	Rupprechtsreuth	mittlere Priorität
Neustadt a.d.Waldnaab	Sassenreuth	niedrigere Priorität
Neustadt a.d.Waldnaab	Schirmitz	niedrigere Priorität
Neustadt a.d.Waldnaab	Schlammersdorf	niedrigere Priorität
Neustadt a.d.Waldnaab	Schwand	niedrigere Priorität
Neustadt a.d.Waldnaab	Seienthal	niedrigere Priorität
Neustadt a.d.Waldnaab	Speinshart	niedrigere Priorität
Neustadt a.d.Waldnaab	Stegenthumbach	niedrigere Priorität
Neustadt a.d.Waldnaab	Steinfels	niedrigere Priorität
Neustadt a.d.Waldnaab	Thannhof	mittlere Priorität
Neustadt a.d.Waldnaab	Thomasreuth	niedrigere Priorität
Neustadt a.d.Waldnaab	Thurndorf	niedrigere Priorität
Neustadt a.d.Waldnaab	Trebsau	niedrigere Priorität
Neustadt a.d.Waldnaab	Treinreuth	niedrigere Priorität
Neustadt a.d.Waldnaab	Tremmersdorf	niedrigere Priorität
Neustadt a.d.Waldnaab	Unterswildenau	niedrigere Priorität
Neustadt a.d.Waldnaab	Vorbach	mittlere Priorität
Neustadt a.d.Waldnaab	Weihersberg	mittlere Priorität
Neustadt a.d.Waldnaab	Wendersreuth	niedrigere Priorität
Nürnberg	Almoshof	höhere Priorität
Nürnberg	Boxdorf	höhere Priorität
Nürnberg	Buch	höhere Priorität
Nürnberg	Erlenstegen	niedrigere Priorität
Nürnberg	Großgründlach	mittlere Priorität
Nürnberg	Großreuth h.d.Veste	mittlere Priorität
Nürnberg	Höfles	höhere Priorität
Nürnberg	Kraftshof	höhere Priorität

Anlage 4 zur Schriftlichen Anfrage Drucksache 18/3928

Nürnberg	Lohe	höhere Priorität
Nürnberg	Mühlhof	höhere Priorität
Nürnberg	Neunhof	mittlere Priorität
Nürnberg	Reichelsdorf	niedrigere Priorität
Nürnberg	Ziegelstein	niedrigere Priorität
Nürnberger Land	Altdorf b.Nürnberg	niedrigere Priorität
Nürnberger Land	Altenhann	niedrigere Priorität
Nürnberger Land	Burghann	niedrigere Priorität
Nürnberger Land	Dörlbach	mittlere Priorität
Nürnberger Land	Eismannsberg	niedrigere Priorität
Nürnberger Land	Ezelsdorf	niedrigere Priorität
Nürnberger Land	Feuchter Forst	niedrigere Priorität
Nürnberger Land	Grub	niedrigere Priorität
Nürnberger Land	Grünsberg	niedrigere Priorität
Nürnberger Land	Hagenhausen	niedrigere Priorität
Nürnberger Land	Lindelburg	niedrigere Priorität
Nürnberger Land	Moosbach	niedrigere Priorität
Nürnberger Land	Oberferrieden	niedrigere Priorität
Nürnberger Land	Penzenhofen	niedrigere Priorität
Nürnberger Land	Pühlheim	niedrigere Priorität
Nürnberger Land	Püscheldorf	niedrigere Priorität
Nürnberger Land	Rasch	mittlere Priorität
Nürnberger Land	Rieden	niedrigere Priorität
Nürnberger Land	Schwarzenbach	mittlere Priorität
Nürnberger Land	Schwarzenbruck	niedrigere Priorität
Nürnberger Land	Unterferrieden	niedrigere Priorität
Nürnberger Land	Weißbrunn	niedrigere Priorität
Nürnberger Land	Winkelhaid	niedrigere Priorität
Ostallgäu	Aufkirch	niedrigere Priorität
Ostallgäu	Baisweil	niedrigere Priorität
Ostallgäu	Bayersried	niedrigere Priorität
Ostallgäu	Beckstetten	niedrigere Priorität
Ostallgäu	Blonhofen	niedrigere Priorität
Ostallgäu	Bronnen	niedrigere Priorität
Ostallgäu	Buchloe	niedrigere Priorität
Ostallgäu	Burg	niedrigere Priorität
Ostallgäu	Dillishausen	niedrigere Priorität
Ostallgäu	Eggenthal	niedrigere Priorität
Ostallgäu	Emmenhausen	niedrigere Priorität
Ostallgäu	Eurishofen	niedrigere Priorität
Ostallgäu	Frankenhofen	niedrigere Priorität
Ostallgäu	Großkitzighofen	niedrigere Priorität
Ostallgäu	Gutenberg	niedrigere Priorität
Ostallgäu	Honsolgen	niedrigere Priorität
Ostallgäu	Hopferbach	niedrigere Priorität
Ostallgäu	Ingenried	niedrigere Priorität
Ostallgäu	Jengen	niedrigere Priorität
Ostallgäu	Keterschwang	niedrigere Priorität
Ostallgäu	Kleinkitzighofen	niedrigere Priorität
Ostallgäu	Lamerdingen	niedrigere Priorität
Ostallgäu	Lauchdorf	niedrigere Priorität
Ostallgäu	Lengenfeld	niedrigere Priorität
Ostallgäu	Lindenberg	niedrigere Priorität
Ostallgäu	Obergermaringen	niedrigere Priorität
Ostallgäu	Pforzen	niedrigere Priorität
Ostallgäu	Rieden	niedrigere Priorität
Ostallgäu	Ronsberg	niedrigere Priorität
Ostallgäu	Ummenhofen	niedrigere Priorität
Ostallgäu	Untergermaringen	niedrigere Priorität

Anlage 4 zur Schriftlichen Anfrage Drucksache 18/3928

Ostallgäu	Unterstendorf	niedrigere Priorität
Ostallgäu	Waal	niedrigere Priorität
Ostallgäu	Waalhaupten	niedrigere Priorität
Ostallgäu	Weicht	niedrigere Priorität
Ostallgäu	Weinhausen	niedrigere Priorität
Passau	Aidenbach	niedrigere Priorität
Passau	Aigen a.Inn	mittlere Priorität
Passau	Aldersbach	mittlere Priorität
Passau	Alkofen	mittlere Priorität
Passau	Altenmarkt	niedrigere Priorität
Passau	Asbach	mittlere Priorität
Passau	Aunkirchen	mittlere Priorität
Passau	Bad Höhenstadt	höhere Priorität
Passau	Beutelsbach	mittlere Priorität
Passau	Buchet	niedrigere Priorität
Passau	Dorfbach	mittlere Priorität
Passau	Egglfing a.Inn	niedrigere Priorität
Passau	Eglsee	mittlere Priorität
Passau	Eholfing	mittlere Priorität
Passau	Engertsham	höhere Priorität
Passau	Fürstenzell	mittlere Priorität
Passau	Griesbach i.Rottal	niedrigere Priorität
Passau	Haarbach	mittlere Priorität
Passau	Haidenburg	mittlere Priorität
Passau	Hartkirchen	mittlere Priorität
Passau	Hilgartsberg	niedrigere Priorität
Passau	Hofkirchen	niedrigere Priorität
Passau	Hubreith	niedrigere Priorität
Passau	Hütting	höhere Priorität
Passau	Iglbach	mittlere Priorität
Passau	Indling	mittlere Priorität
Passau	Karpfham	mittlere Priorität
Passau	Kirchham	mittlere Priorität
Passau	Königbach	mittlere Priorität
Passau	Kößlarn	niedrigere Priorität
Passau	Kühnham	mittlere Priorität
Passau	Malching	mittlere Priorität
Passau	Mittich	mittlere Priorität
Passau	Neuhaus a.Inn	niedrigere Priorität
Passau	Neukirchen a.Inn	niedrigere Priorität
Passau	Oberschwärzenbach	höhere Priorität
Passau	Ortenburg	mittlere Priorität
Passau	Pattenham	mittlere Priorität
Passau	Pleinting	niedrigere Priorität
Passau	Pocking	mittlere Priorität
Passau	Poigham	mittlere Priorität
Passau	Pörndorf	mittlere Priorität
Passau	Reutern	mittlere Priorität
Passau	Rotthalmünster	mittlere Priorität
Passau	Ruhstorf a.d.Rott	mittlere Priorität
Passau	Sachsenham	mittlere Priorität
Passau	Safferstetten	niedrigere Priorität
Passau	Sandbach	niedrigere Priorität
Passau	Sankt Salvator	mittlere Priorität
Passau	Schmidham	höhere Priorität
Passau	Söldenau	niedrigere Priorität
Passau	Sulzbach a.Inn	mittlere Priorität
Passau	Tettenweis	mittlere Priorität
Passau	Thanham	niedrigere Priorität

Anlage 4 zur Schriftlichen Anfrage Drucksache 18/3928

Passau	Uttlau	niedrigere Priorität
Passau	Vilshofen	niedrigere Priorität
Passau	Voglarn	mittlere Priorität
Passau	Vornbach	mittlere Priorität
Passau	Walchsing	mittlere Priorität
Passau	Weihmörting	mittlere Priorität
Passau	Weng	mittlere Priorität
Passau	Würding	mittlere Priorität
Passau	Zeitlarn	niedrigere Priorität
Pfaffenhofen a.d.Ilm	Affalterbach	mittlere Priorität
Pfaffenhofen a.d.Ilm	Alberzell	mittlere Priorität
Pfaffenhofen a.d.Ilm	Angkofen	mittlere Priorität
Pfaffenhofen a.d.Ilm	Aufham	mittlere Priorität
Pfaffenhofen a.d.Ilm	Baar	niedrigere Priorität
Pfaffenhofen a.d.Ilm	Burgstall	mittlere Priorität
Pfaffenhofen a.d.Ilm	Deimhausen	mittlere Priorität
Pfaffenhofen a.d.Ilm	Dürnzhausen	mittlere Priorität
Pfaffenhofen a.d.Ilm	Eberstetten	mittlere Priorität
Pfaffenhofen a.d.Ilm	Ehrenberg	höhere Priorität
Pfaffenhofen a.d.Ilm	Engelbrechtsmünster	mittlere Priorität
Pfaffenhofen a.d.Ilm	Entrischenbrunn	mittlere Priorität
Pfaffenhofen a.d.Ilm	Eschelbach a.d.Ilm	mittlere Priorität
Pfaffenhofen a.d.Ilm	Euernbach	mittlere Priorität
Pfaffenhofen a.d.Ilm	Fahlenbach	mittlere Priorität
Pfaffenhofen a.d.Ilm	Feilenforst	niedrigere Priorität
Pfaffenhofen a.d.Ilm	Förnbach	mittlere Priorität
Pfaffenhofen a.d.Ilm	Freinhausen	mittlere Priorität
Pfaffenhofen a.d.Ilm	Gaden b.Geisenfeld	mittlere Priorität
Pfaffenhofen a.d.Ilm	Gambach	mittlere Priorität
Pfaffenhofen a.d.Ilm	Gebrontshausen	mittlere Priorität
Pfaffenhofen a.d.Ilm	Geisenfeld	niedrigere Priorität
Pfaffenhofen a.d.Ilm	Geisenfeldwinden	mittlere Priorität
Pfaffenhofen a.d.Ilm	Geisenhausen	mittlere Priorität
Pfaffenhofen a.d.Ilm	Geroldshausen i.d.Hallertau	mittlere Priorität
Pfaffenhofen a.d.Ilm	Gerolsbach	mittlere Priorität
Pfaffenhofen a.d.Ilm	Gosseltshausen	mittlere Priorität
Pfaffenhofen a.d.Ilm	Gotteshofen	mittlere Priorität
Pfaffenhofen a.d.Ilm	Gundamsried	mittlere Priorität
Pfaffenhofen a.d.Ilm	Haidforst	niedrigere Priorität
Pfaffenhofen a.d.Ilm	Haimpertshofen	mittlere Priorität
Pfaffenhofen a.d.Ilm	Haushausen	mittlere Priorität
Pfaffenhofen a.d.Ilm	Hettenshausen	mittlere Priorität
Pfaffenhofen a.d.Ilm	Hirschenhausen	mittlere Priorität
Pfaffenhofen a.d.Ilm	Hög	niedrigere Priorität
Pfaffenhofen a.d.Ilm	Hohenwart	niedrigere Priorität
Pfaffenhofen a.d.Ilm	Ilmendorf	niedrigere Priorität
Pfaffenhofen a.d.Ilm	Ilmmünster	mittlere Priorität
Pfaffenhofen a.d.Ilm	Ilmried	mittlere Priorität
Pfaffenhofen a.d.Ilm	Jetzendorf	mittlere Priorität
Pfaffenhofen a.d.Ilm	Klenau	mittlere Priorität
Pfaffenhofen a.d.Ilm	Klosterberg	niedrigere Priorität
Pfaffenhofen a.d.Ilm	Königsfeld	niedrigere Priorität
Pfaffenhofen a.d.Ilm	Koppenbach	mittlere Priorität
Pfaffenhofen a.d.Ilm	Langenbruck	mittlere Priorität
Pfaffenhofen a.d.Ilm	Langwaid	mittlere Priorität
Pfaffenhofen a.d.Ilm	Larsbach	mittlere Priorität
Pfaffenhofen a.d.Ilm	Mitterscheyern	mittlere Priorität
Pfaffenhofen a.d.Ilm	Niederlauterbach	mittlere Priorität
Pfaffenhofen a.d.Ilm	Niederscheyern	mittlere Priorität

Anlage 4 zur Schriftlichen Anfrage Drucksache 18/3928

Pfaffenhofen a.d.Ilm	Nötting	niedrigere Priorität
Pfaffenhofen a.d.Ilm	Oberlauterbach	mittlere Priorität
Pfaffenhofen a.d.Ilm	Paindorf	mittlere Priorität
Pfaffenhofen a.d.Ilm	Parleiten	mittlere Priorität
Pfaffenhofen a.d.Ilm	Pfaffenhofen a.d.Ilm	mittlere Priorität
Pfaffenhofen a.d.Ilm	Pischelsdorf	mittlere Priorität
Pfaffenhofen a.d.Ilm	Pörnbach	niedrigere Priorität
Pfaffenhofen a.d.Ilm	Puch	niedrigere Priorität
Pfaffenhofen a.d.Ilm	Raitbach	mittlere Priorität
Pfaffenhofen a.d.Ilm	Reichertshausen	mittlere Priorität
Pfaffenhofen a.d.Ilm	Reichertshofen	niedrigere Priorität
Pfaffenhofen a.d.Ilm	Rohr	höhere Priorität
Pfaffenhofen a.d.Ilm	Rohrbach	mittlere Priorität
Pfaffenhofen a.d.Ilm	Rottenegg	mittlere Priorität
Pfaffenhofen a.d.Ilm	Scheyern	mittlere Priorität
Pfaffenhofen a.d.Ilm	Schillwitzried	niedrigere Priorität
Pfaffenhofen a.d.Ilm	Schweitenkirchen	mittlere Priorität
Pfaffenhofen a.d.Ilm	Seibersdorf	mittlere Priorität
Pfaffenhofen a.d.Ilm	Singenbach	mittlere Priorität
Pfaffenhofen a.d.Ilm	Steinkirchen	mittlere Priorität
Pfaffenhofen a.d.Ilm	Strobenried	mittlere Priorität
Pfaffenhofen a.d.Ilm	Sulzbach	höhere Priorität
Pfaffenhofen a.d.Ilm	Sünzhausen	mittlere Priorität
Pfaffenhofen a.d.Ilm	Tegernbach	mittlere Priorität
Pfaffenhofen a.d.Ilm	Triefing	mittlere Priorität
Pfaffenhofen a.d.Ilm	Untermettenbach	mittlere Priorität
Pfaffenhofen a.d.Ilm	Unterpindhart	mittlere Priorität
Pfaffenhofen a.d.Ilm	Uttenhofen	mittlere Priorität
Pfaffenhofen a.d.Ilm	Vieth	mittlere Priorität
Pfaffenhofen a.d.Ilm	Volkersdorf	mittlere Priorität
Pfaffenhofen a.d.Ilm	Waal	mittlere Priorität
Pfaffenhofen a.d.Ilm	Walkersbach	mittlere Priorität
Pfaffenhofen a.d.Ilm	Weichenried	mittlere Priorität
Pfaffenhofen a.d.Ilm	Winden a.Aign	niedrigere Priorität
Pfaffenhofen a.d.Ilm	Winden b.Scheyern	mittlere Priorität
Pfaffenhofen a.d.Ilm	Wolnzach	höhere Priorität
Pfaffenhofen a.d.Ilm	Zell	niedrigere Priorität
Regensburg	Aichkirchen	mittlere Priorität
Regensburg	Allersdorf	höhere Priorität
Regensburg	Alteglöfsheim	höhere Priorität
Regensburg	Auburg	mittlere Priorität
Regensburg	Aufhausen	mittlere Priorität
Regensburg	Bach a.d.Donau	niedrigere Priorität
Regensburg	Barbing	mittlere Priorität
Regensburg	Beilstein	niedrigere Priorität
Regensburg	Beratzhausen	mittlere Priorität
Regensburg	Bergmatting	mittlere Priorität
Regensburg	Bergstetten	höhere Priorität
Regensburg	Berletzhof	mittlere Priorität
Regensburg	Brunn	höhere Priorität
Regensburg	Bubach a.Forst	mittlere Priorität
Regensburg	Buchenlohe	höhere Priorität
Regensburg	Buchhausen	mittlere Priorität
Regensburg	Burgweinting	mittlere Priorität
Regensburg	Dallackenried	höhere Priorität
Regensburg	Dechbetten	niedrigere Priorität
Regensburg	Demling	niedrigere Priorität
Regensburg	Dengling	mittlere Priorität
Regensburg	Deuerling	mittlere Priorität



## Anlage 4 zur Schriftlichen Anfrage Drucksache 18/3928

Regensburg	Diesenbach	höhere Priorität
Regensburg	Dinau	höhere Priorität
Regensburg	Donaustauf	niedrigere Priorität
Regensburg	Duggendorf	mittlere Priorität
Regensburg	Ehring	höhere Priorität
Regensburg	Eich	mittlere Priorität
Regensburg	Eichhofen	mittlere Priorität
Regensburg	Eilsbrunn	mittlere Priorität
Regensburg	Eitlbrunn	höhere Priorität
Regensburg	Eltheim	mittlere Priorität
Regensburg	Endorf	mittlere Priorität
Regensburg	Etterzhausen	mittlere Priorität
Regensburg	Fischbach	mittlere Priorität
Regensburg	Forstmühler Forst	niedrigere Priorität
Regensburg	Frengkofen	niedrigere Priorität
Regensburg	Friesheim	niedrigere Priorität
Regensburg	Gailsbach	höhere Priorität
Regensburg	Geisling	mittlere Priorität
Regensburg	Gmünd	mittlere Priorität
Regensburg	Graß	höhere Priorität
Regensburg	Graßlfing	höhere Priorität
Regensburg	Griesau	mittlere Priorität
Regensburg	Großberg	mittlere Priorität
Regensburg	Großetzenberg	mittlere Priorität
Regensburg	Großprüfening	mittlere Priorität
Regensburg	Grünthal I	mittlere Priorität
Regensburg	Grünthal II	mittlere Priorität
Regensburg	Haag	mittlere Priorität
Regensburg	Hagelstadt	höhere Priorität
Regensburg	Hagenau	mittlere Priorität
Regensburg	Haidenkofen	höhere Priorität
Regensburg	Haimbuch	mittlere Priorität
Regensburg	Hainsacker	höhere Priorität
Regensburg	Harting	mittlere Priorität
Regensburg	Haugenried	höhere Priorität
Regensburg	Heitzenhofen	höhere Priorität
Regensburg	Hemau	niedrigere Priorität
Regensburg	Hochdorf	mittlere Priorität
Regensburg	Hofdorf	mittlere Priorität
Regensburg	Hohengebraching	höhere Priorität
Regensburg	Hohenschambach	mittlere Priorität
Regensburg	Holzheim a.Forst	höhere Priorität
Regensburg	Hungersacker	mittlere Priorität
Regensburg	Illkofen	mittlere Priorität
Regensburg	Inkofen	mittlere Priorität
Regensburg	Irl	niedrigere Priorität
Regensburg	Kallmünz	mittlere Priorität
Regensburg	Kareth	höhere Priorität
Regensburg	Kiefenholz	mittlere Priorität
Regensburg	Kleinprüfening	mittlere Priorität
Regensburg	Klingen	mittlere Priorität
Regensburg	Kneiting	höhere Priorität
Regensburg	Kollersried	mittlere Priorität
Regensburg	Krachenhausen	höhere Priorität
Regensburg	Kruckenberg	mittlere Priorität
Regensburg	Laaber	mittlere Priorität
Regensburg	Langenkreith	mittlere Priorität
Regensburg	Lappersdorf	höhere Priorität
Regensburg	Laufenthal	mittlere Priorität

Anlage 4 zur Schriftlichen Anfrage Drucksache 18/3928

Regensburg	Loch	höhere Priorität
Regensburg	Mangolding	höhere Priorität
Regensburg	Matting	mittlere Priorität
Regensburg	Mausheim	mittlere Priorität
Regensburg	Mintraching	mittlere Priorität
Regensburg	Moosham	mittlere Priorität
Regensburg	Mötzing	mittlere Priorität
Regensburg	Neukirchen	mittlere Priorität
Regensburg	Neutraubling	mittlere Priorität
Regensburg	Niederhinkofen	mittlere Priorität
Regensburg	Niedertraubling	höhere Priorität
Regensburg	Nittendorf	mittlere Priorität
Regensburg	Oberachdorf	höhere Priorität
Regensburg	Oberpfraundorf	mittlere Priorität
Regensburg	Obertraubling	mittlere Priorität
Regensburg	Pellndorf	mittlere Priorität
Regensburg	Pentling	mittlere Priorität
Regensburg	Pettendorf	höhere Priorität
Regensburg	Petzkofen	höhere Priorität
Regensburg	Pfakofen	mittlere Priorität
Regensburg	Pfatter	mittlere Priorität
Regensburg	Pfellkofen	mittlere Priorität
Regensburg	Pielenhofen	höhere Priorität
Regensburg	Pielenhofer Wald l.d.Naab	mittlere Priorität
Regensburg	Pielenhofer Wald r.d.Naab	niedrigere Priorität
Regensburg	Poign	höhere Priorität
Regensburg	Rechberg	mittlere Priorität
Regensburg	Regendorf	mittlere Priorität
Regensburg	Regensburg	niedrigere Priorität
Regensburg	Regenstauf	niedrigere Priorität
Regensburg	Reichenstetten	mittlere Priorität
Regensburg	Reinhausen	niedrigere Priorität
Regensburg	Riekofen	mittlere Priorität
Regensburg	Rogging	mittlere Priorität
Regensburg	Rohrbach	mittlere Priorität
Regensburg	Rosenhof	mittlere Priorität
Regensburg	Sallern	höhere Priorität
Regensburg	Sanding	höhere Priorität
Regensburg	Sarching	mittlere Priorität
Regensburg	Scheuer	höhere Priorität
Regensburg	Schierling	mittlere Priorität
Regensburg	Schönach	niedrigere Priorität
Regensburg	Schönhofen	mittlere Priorität
Regensburg	Schönleiten	höhere Priorität
Regensburg	Schwabelweis	mittlere Priorität
Regensburg	Schwaighauser Forst	niedrigere Priorität
Regensburg	Schwarzenthonhausen	mittlere Priorität
Regensburg	Sengkofen	mittlere Priorität
Regensburg	Sinzing	mittlere Priorität
Regensburg	Stadtamhof	niedrigere Priorität
Regensburg	Steinsberg	höhere Priorität
Regensburg	Steinweg	niedrigere Priorität
Regensburg	Sulzbach a.d.Donau	niedrigere Priorität
Regensburg	Sünching	höhere Priorität
Regensburg	Taimering	mittlere Priorität
Regensburg	Tegernheim	mittlere Priorität
Regensburg	Thonlohe	mittlere Priorität
Regensburg	Tiefbrunn	mittlere Priorität
Regensburg	Tiefenthal	niedrigere Priorität

Anlage 4 zur Schriftlichen Anfrage Drucksache 18/3928

Regensburg	Traidendorf	niedrigere Priorität
Regensburg	Triftfing	höhere Priorität
Regensburg	Unterlaichling	mittlere Priorität
Regensburg	Viehhausen	mittlere Priorität
Regensburg	Weichs	niedrigere Priorität
Regensburg	Weihern	niedrigere Priorität
Regensburg	Wiesent	niedrigere Priorität
Regensburg	Winzer	höhere Priorität
Regensburg	Wischenhofen	höhere Priorität
Regensburg	Wolfsegg	mittlere Priorität
Regensburg	Wörth a.d.Donau	mittlere Priorität
Regensburg	Zaitzkofen	mittlere Priorität
Regensburg	Zeitlarn	höhere Priorität
Regensburg	Zinzendorf	mittlere Priorität
Rhön-Grabfeld	Alsleben	höhere Priorität
Rhön-Grabfeld	Althausen	höhere Priorität
Rhön-Grabfeld	Aub	mittlere Priorität
Rhön-Grabfeld	Aubstadt	mittlere Priorität
Rhön-Grabfeld	Bad Königshofen i. Grabfeld	höhere Priorität
Rhön-Grabfeld	Bad Neuhaus	mittlere Priorität
Rhön-Grabfeld	Bad Neustadt a.d.Saale	niedrigere Priorität
Rhön-Grabfeld	Bahra	höhere Priorität
Rhön-Grabfeld	Breitensee	höhere Priorität
Rhön-Grabfeld	Brendlorenzen	höhere Priorität
Rhön-Grabfeld	Bundorfer Forst	niedrigere Priorität
Rhön-Grabfeld	Burglauer	mittlere Priorität
Rhön-Grabfeld	Dürrnhof	höhere Priorität
Rhön-Grabfeld	Eichenhausen	höhere Priorität
Rhön-Grabfeld	Eußenhausen	höhere Priorität
Rhön-Grabfeld	Eyershausen	höhere Priorität
Rhön-Grabfeld	Forst Ostheim v.d.Rhön	mittlere Priorität
Rhön-Grabfeld	Frickenhausen	mittlere Priorität
Rhön-Grabfeld	Gabolshausen	höhere Priorität
Rhön-Grabfeld	Gollmuthhausen	höhere Priorität
Rhön-Grabfeld	Großbardorf	höhere Priorität
Rhön-Grabfeld	Großeibstadt	mittlere Priorität
Rhön-Grabfeld	Hendungen	höhere Priorität
Rhön-Grabfeld	Herbstadt	höhere Priorität
Rhön-Grabfeld	Herschfeld	mittlere Priorität
Rhön-Grabfeld	Heustreu	höhere Priorität
Rhön-Grabfeld	Höchheim	höhere Priorität
Rhön-Grabfeld	Hollstadt	höhere Priorität
Rhön-Grabfeld	Ipthausen	höhere Priorität
Rhön-Grabfeld	Irmelshausen	höhere Priorität
Rhön-Grabfeld	Junkershausen	höhere Priorität
Rhön-Grabfeld	Kleinbardorf	höhere Priorität
Rhön-Grabfeld	Kleineibstadt	mittlere Priorität
Rhön-Grabfeld	Leinach	mittlere Priorität
Rhön-Grabfeld	Löhrieth	höhere Priorität
Rhön-Grabfeld	Mellrichstadt	höhere Priorität
Rhön-Grabfeld	Merkershausen	höhere Priorität
Rhön-Grabfeld	Mittelstreu	höhere Priorität
Rhön-Grabfeld	Mühlbach	mittlere Priorität
Rhön-Grabfeld	Mühlfeld	höhere Priorität
Rhön-Grabfeld	Nordheim v.d.Rhön	mittlere Priorität
Rhön-Grabfeld	Obereßfeld	höhere Priorität
Rhön-Grabfeld	Oberstreu	höhere Priorität
Rhön-Grabfeld	Ostheim v.d.Rhön	mittlere Priorität
Rhön-Grabfeld	Ottelmannshausen	mittlere Priorität

Anlage 4 zur Schriftlichen Anfrage Drucksache 18/3928

Rhön-Grabfeld	Rappershausen	höhere Priorität
Rhön-Grabfeld	Rödelmaier	mittlere Priorität
Rhön-Grabfeld	Roßrieth	höhere Priorität
Rhön-Grabfeld	Rothausen	höhere Priorität
Rhön-Grabfeld	Saal a.d.Saale	höhere Priorität
Rhön-Grabfeld	Salz	mittlere Priorität
Rhön-Grabfeld	Schwanhausen	mittlere Priorität
Rhön-Grabfeld	Serrfeld	mittlere Priorität
Rhön-Grabfeld	Sondheim	mittlere Priorität
Rhön-Grabfeld	Sondheim v.d.Rhön	mittlere Priorität
Rhön-Grabfeld	Sternberg i.Grabfeld	mittlere Priorität
Rhön-Grabfeld	Stockheim	höhere Priorität
Rhön-Grabfeld	Strahlungen	höhere Priorität
Rhön-Grabfeld	Sulzdorf a.d.Lederhecke	mittlere Priorität
Rhön-Grabfeld	Sulzfeld	höhere Priorität
Rhön-Grabfeld	Sulzfelder Forst	niedrigere Priorität
Rhön-Grabfeld	Trappstadt	höhere Priorität
Rhön-Grabfeld	Unsleben	mittlere Priorität
Rhön-Grabfeld	Untereßfeld	höhere Priorität
Rhön-Grabfeld	Völkershausen	höhere Priorität
Rhön-Grabfeld	Waltershausen	höhere Priorität
Rhön-Grabfeld	Wargolshausen	höhere Priorität
Rhön-Grabfeld	Wechterswinkel	höhere Priorität
Rhön-Grabfeld	Weigler	niedrigere Priorität
Rhön-Grabfeld	Wollbach	höhere Priorität
Rhön-Grabfeld	Wülfershausen a.d.Saale	höhere Priorität
Rhön-Grabfeld	Zimmerau	höhere Priorität
Rosenheim	Bad Aibling	niedrigere Priorität
Rosenheim	Beyharting	niedrigere Priorität
Rosenheim	Bruckmühl	niedrigere Priorität
Rosenheim	Ellmosen	niedrigere Priorität
Rosenheim	Feldkirchen	niedrigere Priorität
Rosenheim	Harthausen	niedrigere Priorität
Rosenheim	Höhenrain	niedrigere Priorität
Rosenheim	Hohenthann	niedrigere Priorität
Rosenheim	Holzham	niedrigere Priorität
Rosenheim	Mietraching	niedrigere Priorität
Rosenheim	Schambach	niedrigere Priorität
Rosenheim	Tattenhausen	niedrigere Priorität
Rosenheim	Tittlmoos	niedrigere Priorität
Rosenheim	Tuntenhausen	niedrigere Priorität
Rosenheim	Vagen	niedrigere Priorität
Roth	Abenberg	höhere Priorität
Roth	Abenberger Wald	mittlere Priorität
Roth	Aberzhausen	niedrigere Priorität
Roth	Alfershausen	mittlere Priorität
Roth	Allersberg	niedrigere Priorität
Roth	Altenfelden	niedrigere Priorität
Roth	Aurau	mittlere Priorität
Roth	Barthelmesaurach	mittlere Priorität
Roth	Beerbach	höhere Priorität
Roth	Birkach	niedrigere Priorität
Roth	Dürrenmungenau	mittlere Priorität
Roth	Ebenried	mittlere Priorität
Roth	Ebersbach	höhere Priorität
Roth	Esselberg	mittlere Priorität
Roth	Euerwang	höhere Priorität
Roth	Eysölden	mittlere Priorität
Roth	Göggelsbuch	niedrigere Priorität

Anlage 4 zur Schriftlichen Anfrage Drucksache 18/3928

Roth	Grafenberg	mittlere Priorität
Roth	Greding	niedrigere Priorität
Roth	Großhöbing	mittlere Priorität
Roth	Günzersreuth	mittlere Priorität
Roth	Gustenfelden	höhere Priorität
Roth	Hausen	mittlere Priorität
Roth	Heideck	mittlere Priorität
Roth	Herrnsberg	mittlere Priorität
Roth	Heuberg	niedrigere Priorität
Roth	Hilpoltstein	mittlere Priorität
Roth	Hofstetten	niedrigere Priorität
Roth	Jahrsdorf	mittlere Priorität
Roth	Kaising	mittlere Priorität
Roth	Kammerstein	höhere Priorität
Roth	Kleinhöbing	niedrigere Priorität
Roth	Kleinnottersdorf	mittlere Priorität
Roth	Kraftsbuch	höhere Priorität
Roth	Laibstadt	mittlere Priorität
Roth	Lampersdorf	niedrigere Priorität
Roth	Landersdorf	mittlere Priorität
Roth	Landerzhofen	mittlere Priorität
Roth	Lay	mittlere Priorität
Roth	Liebenstadt	mittlere Priorität
Roth	Mindorf	niedrigere Priorität
Roth	Mörlach	mittlere Priorität
Roth	Obermässing	mittlere Priorität
Roth	Obersteinbach ob Gmünd	höhere Priorität
Roth	Ohlangen	niedrigere Priorität
Roth	Österberg	mittlere Priorität
Roth	Patersholz	mittlere Priorität
Roth	Pierheim	mittlere Priorität
Roth	Prünst	höhere Priorität
Roth	Pyras	höhere Priorität
Roth	Regelsbach	höhere Priorität
Roth	Reinwarzhofen	mittlere Priorität
Roth	Röckenhofen	mittlere Priorität
Roth	Rohr	höhere Priorität
Roth	Rudletzhofen	höhere Priorität
Roth	Ruppmannsburg	mittlere Priorität
Roth	Schloßberg	niedrigere Priorität
Roth	Schützendorf	mittlere Priorität
Roth	Selingstadt	mittlere Priorität
Roth	Sindersdorf	mittlere Priorität
Roth	Solar	mittlere Priorität
Roth	Stauf	mittlere Priorität
Roth	Tiefenbach	mittlere Priorität
Roth	Untermässing	mittlere Priorität
Roth	Waizenhofen	mittlere Priorität
Roth	Wassermungenau	mittlere Priorität
Roth	Weinsfeld	mittlere Priorität
Roth	Wernfels	mittlere Priorität
Roth	Zell	mittlere Priorität
Rottal-Inn	Amsham	mittlere Priorität
Rottal-Inn	Angerbach	mittlere Priorität
Rottal-Inn	Anzenkirchen	mittlere Priorität
Rottal-Inn	Arnstorf	niedrigere Priorität
Rottal-Inn	Asenham	niedrigere Priorität
Rottal-Inn	Bad Birnbach	mittlere Priorität
Rottal-Inn	Baumgarten	niedrigere Priorität

## Anlage 4 zur Schriftlichen Anfrage Drucksache 18/3928

Rottal-Inn	Bayerbach	mittlere Priorität
Rottal-Inn	Brombach	niedrigere Priorität
Rottal-Inn	Diepoltskirchen	mittlere Priorität
Rottal-Inn	Dietersburg	mittlere Priorität
Rottal-Inn	Dirnaich	mittlere Priorität
Rottal-Inn	Dummeldorf	niedrigere Priorität
Rottal-Inn	Eggenfelden	niedrigere Priorität
Rottal-Inn	Egglham	mittlere Priorität
Rottal-Inn	Eggstetten	niedrigere Priorität
Rottal-Inn	Emmersdorf	mittlere Priorität
Rottal-Inn	Ering	niedrigere Priorität
Rottal-Inn	Erlach	niedrigere Priorität
Rottal-Inn	Falkenberg	mittlere Priorität
Rottal-Inn	Fünfleiten	mittlere Priorität
Rottal-Inn	Gangerbauer	niedrigere Priorität
Rottal-Inn	Gangkofen	mittlere Priorität
Rottal-Inn	Geratskirchen	mittlere Priorität
Rottal-Inn	Gern	mittlere Priorität
Rottal-Inn	Hainberg	mittlere Priorität
Rottal-Inn	Hammersbach	mittlere Priorität
Rottal-Inn	Hebertsfelden	mittlere Priorität
Rottal-Inn	Hickerstall	niedrigere Priorität
Rottal-Inn	Hirschbach	mittlere Priorität
Rottal-Inn	Hirschhorn	niedrigere Priorität
Rottal-Inn	Hölsbrunn	mittlere Priorität
Rottal-Inn	Huldessen	mittlere Priorität
Rottal-Inn	Jägerndorf	mittlere Priorität
Rottal-Inn	Johanniskirchen	mittlere Priorität
Rottal-Inn	Julbach	niedrigere Priorität
Rottal-Inn	Kindlbach	niedrigere Priorität
Rottal-Inn	Kirchberg	mittlere Priorität
Rottal-Inn	Kirchberg a.Inn	niedrigere Priorität
Rottal-Inn	Kirchdorf a.Inn	niedrigere Priorität
Rottal-Inn	Kohlstorf	mittlere Priorität
Rottal-Inn	Kollbach	mittlere Priorität
Rottal-Inn	Langeneck	mittlere Priorität
Rottal-Inn	Lengsham	niedrigere Priorität
Rottal-Inn	Linden	mittlere Priorität
Rottal-Inn	Lohbruck	mittlere Priorität
Rottal-Inn	Malgersdorf	mittlere Priorität
Rottal-Inn	Malling	mittlere Priorität
Rottal-Inn	Mariakirchen	mittlere Priorität
Rottal-Inn	Martinskirchen	niedrigere Priorität
Rottal-Inn	Massing	mittlere Priorität
Rottal-Inn	Mitterhausen	mittlere Priorität
Rottal-Inn	Mitterskirchen	mittlere Priorität
Rottal-Inn	Münchham	niedrigere Priorität
Rottal-Inn	Münchsdorf	mittlere Priorität
Rottal-Inn	Neuhofen	mittlere Priorität
Rottal-Inn	Neukirchen	niedrigere Priorität
Rottal-Inn	Nöham	niedrigere Priorität
Rottal-Inn	Obertrennbach	mittlere Priorität
Rottal-Inn	Obertürken	niedrigere Priorität
Rottal-Inn	Panzing	mittlere Priorität
Rottal-Inn	Peterskirchen	mittlere Priorität
Rottal-Inn	Pfarrkirchen	niedrigere Priorität
Rottal-Inn	Postmünster	niedrigere Priorität
Rottal-Inn	Randling	niedrigere Priorität
Rottal-Inn	Reichenberg	niedrigere Priorität

Anlage 4 zur Schriftlichen Anfrage Drucksache 18/3928

Rottal-Inn	Reicheneibach	mittlere Priorität
Rottal-Inn	Reut	niedrigere Priorität
Rottal-Inn	Rimbach	mittlere Priorität
Rottal-Inn	Rogglfing	niedrigere Priorität
Rottal-Inn	Roßbach	mittlere Priorität
Rottal-Inn	Ruppertskirchen	mittlere Priorität
Rottal-Inn	Sallach	mittlere Priorität
Rottal-Inn	Sattlern	mittlere Priorität
Rottal-Inn	Schalldorf	mittlere Priorität
Rottal-Inn	Schmiedorf	mittlere Priorität
Rottal-Inn	Schöfthal	mittlere Priorität
Rottal-Inn	Schönau	mittlere Priorität
Rottal-Inn	Simbach a.Inn	niedrigere Priorität
Rottal-Inn	Staudach	mittlere Priorität
Rottal-Inn	Steinberg	mittlere Priorität
Rottal-Inn	Stubenberg	niedrigere Priorität
Rottal-Inn	Taubenbach	niedrigere Priorität
Rottal-Inn	Taufkirchen	mittlere Priorität
Rottal-Inn	Thanndorf	mittlere Priorität
Rottal-Inn	Triftern	niedrigere Priorität
Rottal-Inn	Ulbering	niedrigere Priorität
Rottal-Inn	Unterdietfurt	höhere Priorität
Rottal-Inn	Untergrafendorf	mittlere Priorität
Rottal-Inn	Untergrasensee	niedrigere Priorität
Rottal-Inn	Unterhausbach	mittlere Priorität
Rottal-Inn	Unterhöft	mittlere Priorität
Rottal-Inn	Untertattenbach	mittlere Priorität
Rottal-Inn	Unterzeitlarn	mittlere Priorität
Rottal-Inn	Voglarn	niedrigere Priorität
Rottal-Inn	Walburgskirchen	niedrigere Priorität
Rottal-Inn	Waldhof	niedrigere Priorität
Rottal-Inn	Wiesing	niedrigere Priorität
Rottal-Inn	Wittibreut	niedrigere Priorität
Rottal-Inn	Wolfsegg	mittlere Priorität
Rottal-Inn	Wurmannsquick	niedrigere Priorität
Rottal-Inn	Zell	mittlere Priorität
Rottal-Inn	Zimmern	niedrigere Priorität
Schwabach	Penzendorf	mittlere Priorität
Schwabach	Schwabach	mittlere Priorität
Schwabach	Unterreichenbach	höhere Priorität
Schwabach	Wolkersdorf	mittlere Priorität
Schwandorf	Bubach a.d.Naab	mittlere Priorität
Schwandorf	Büchheim	mittlere Priorität
Schwandorf	Burglengenfeld	mittlere Priorität
Schwandorf	Burglengenfelder Forst	niedrigere Priorität
Schwandorf	Dietldorf	mittlere Priorität
Schwandorf	Gögglbach	mittlere Priorität
Schwandorf	Hackelberg	niedrigere Priorität
Schwandorf	Haselbach	höhere Priorität
Schwandorf	Höchensee	höhere Priorität
Schwandorf	Högling	mittlere Priorität
Schwandorf	Katzdorf	niedrigere Priorität
Schwandorf	Lanzenried	höhere Priorität
Schwandorf	Leonberg	mittlere Priorität
Schwandorf	Maxhütte-Haidhof	mittlere Priorität
Schwandorf	Münchshofen	niedrigere Priorität
Schwandorf	Naabeck	mittlere Priorität
Schwandorf	Neukirchen	höhere Priorität
Schwandorf	Neunaigen	mittlere Priorität

Anlage 4 zur Schriftlichen Anfrage Drucksache 18/3928

Schwandorf	Oberköblitz	niedrigere Priorität
Schwandorf	Pirkensee	mittlere Priorität
Schwandorf	Ponholz	höhere Priorität
Schwandorf	Ponholzer Forst	niedrigere Priorität
Schwandorf	Pottenstetten	höhere Priorität
Schwandorf	Premberg	niedrigere Priorität
Schwandorf	Saltendorf	mittlere Priorität
Schwandorf	Saltendorf a.d.Naab	mittlere Priorität
Schwandorf	See	mittlere Priorität
Schwandorf	Teublitz	mittlere Priorität
Schwandorf	Wiefelsdorf	mittlere Priorität
Schweinfurt	Alitzheim	höhere Priorität
Schweinfurt	Altenmünster	höhere Priorität
Schweinfurt	Altmannsdorf	mittlere Priorität
Schweinfurt	Ballingshausen	höhere Priorität
Schweinfurt	Bergheinfeld	mittlere Priorität
Schweinfurt	Birnfeld	höhere Priorität
Schweinfurt	Bischwind	höhere Priorität
Schweinfurt	Brebersdorf	höhere Priorität
Schweinfurt	Breitbach	höhere Priorität
Schweinfurt	Brünstadt	höhere Priorität
Schweinfurt	Burghausen	höhere Priorität
Schweinfurt	Dingolshausen	höhere Priorität
Schweinfurt	Dittelbrunn	höhere Priorität
Schweinfurt	Donnersdorf	höhere Priorität
Schweinfurt	Dürrfeld	höhere Priorität
Schweinfurt	Ebertshausen	höhere Priorität
Schweinfurt	Eckartshausen	höhere Priorität
Schweinfurt	Egenhausen	höhere Priorität
Schweinfurt	Eßleben	höhere Priorität
Schweinfurt	Ettleben	höhere Priorität
Schweinfurt	Euerbach	höhere Priorität
Schweinfurt	Frankenwinheim	höhere Priorität
Schweinfurt	Fuchsstadt	höhere Priorität
Schweinfurt	Garstadt	mittlere Priorität
Schweinfurt	Geldersheim	höhere Priorität
Schweinfurt	Gernach	höhere Priorität
Schweinfurt	Gerolzhofen	höhere Priorität
Schweinfurt	Gochsheim	höhere Priorität
Schweinfurt	Grafenheinfeld	mittlere Priorität
Schweinfurt	Greßthal	höhere Priorität
Schweinfurt	Grettstadt	höhere Priorität
Schweinfurt	Hain	höhere Priorität
Schweinfurt	Hambach	höhere Priorität
Schweinfurt	Handthal	mittlere Priorität
Schweinfurt	Heidenfeld	höhere Priorität
Schweinfurt	Hergolshausen	mittlere Priorität
Schweinfurt	Herlheim	höhere Priorität
Schweinfurt	Hesselbach	mittlere Priorität
Schweinfurt	Hirschfeld	höhere Priorität
Schweinfurt	Holzhausen	höhere Priorität
Schweinfurt	Hundelshausen	mittlere Priorität
Schweinfurt	Jeusing	niedrigere Priorität
Schweinfurt	Kaisten	höhere Priorität
Schweinfurt	Kleinheinfeld	höhere Priorität
Schweinfurt	Kolitzheim	höhere Priorität
Schweinfurt	Kronungen	höhere Priorität
Schweinfurt	Kützberg	höhere Priorität
Schweinfurt	Lindach	höhere Priorität



## Anlage 4 zur Schriftlichen Anfrage Drucksache 18/3928

Schweinfurt	Lülsfeld	höhere Priorität
Schweinfurt	Madenhausen	mittlere Priorität
Schweinfurt	Maibach	höhere Priorität
Schweinfurt	Mailles	höhere Priorität
Schweinfurt	Michelau i.Steigerwald	höhere Priorität
Schweinfurt	Mönchstockheim	höhere Priorität
Schweinfurt	Mühlhausen	höhere Priorität
Schweinfurt	Mutzenroth	höhere Priorität
Schweinfurt	Niederwerrn	höhere Priorität
Schweinfurt	Obbach	höhere Priorität
Schweinfurt	Obereuerheim	höhere Priorität
Schweinfurt	Oberlauringen	höhere Priorität
Schweinfurt	Oberndorf	höhere Priorität
Schweinfurt	Oberschwarzach	höhere Priorität
Schweinfurt	Oberspiesheim	höhere Priorität
Schweinfurt	Oberwerrn	höhere Priorität
Schweinfurt	Pfändhausen	höhere Priorität
Schweinfurt	Pfersdorf	höhere Priorität
Schweinfurt	Poppenhausen	höhere Priorität
Schweinfurt	Prüßberg	niedrigere Priorität
Schweinfurt	Pusselsheim	höhere Priorität
Schweinfurt	Reichmannshausen	höhere Priorität
Schweinfurt	Röthlein	höhere Priorität
Schweinfurt	Rügshofen	höhere Priorität
Schweinfurt	Rundelshausen	höhere Priorität
Schweinfurt	Rütschenhausen	höhere Priorität
Schweinfurt	Schallfeld	höhere Priorität
Schweinfurt	Schleerieth	höhere Priorität
Schweinfurt	Schnackenwerth	höhere Priorität
Schweinfurt	Schraudenbach	höhere Priorität
Schweinfurt	Schwanfeld	höhere Priorität
Schweinfurt	Schwebheim	mittlere Priorität
Schweinfurt	Schweinfurt	niedrigere Priorität
Schweinfurt	Schwemmelsbach	höhere Priorität
Schweinfurt	Sennfeld	mittlere Priorität
Schweinfurt	Siegendorf	mittlere Priorität
Schweinfurt	Sömmersdorf	höhere Priorität
Schweinfurt	Stadtlauringen	höhere Priorität
Schweinfurt	Stammheim	mittlere Priorität
Schweinfurt	Stettbach	höhere Priorität
Schweinfurt	Sulzdorf	höhere Priorität
Schweinfurt	Sulzheim	höhere Priorität
Schweinfurt	Theilheim	höhere Priorität
Schweinfurt	Traustadt	höhere Priorität
Schweinfurt	Tugendorf	höhere Priorität
Schweinfurt	Üchtelhausen	mittlere Priorität
Schweinfurt	Untereuerheim	höhere Priorität
Schweinfurt	Unterspiesheim	höhere Priorität
Schweinfurt	Vasbühl	höhere Priorität
Schweinfurt	Vögnitz	höhere Priorität
Schweinfurt	Waigolshausen	höhere Priorität
Schweinfurt	Wasserlosen	höhere Priorität
Schweinfurt	Weipoltshausen	mittlere Priorität
Schweinfurt	Werneck	höhere Priorität
Schweinfurt	Wettringen	höhere Priorität
Schweinfurt	Wetzhausen	höhere Priorität
Schweinfurt	Weyer	höhere Priorität
Schweinfurt	Wiebelsberg	höhere Priorität
Schweinfurt	Wipfeld	höhere Priorität

Anlage 4 zur Schriftlichen Anfrage Drucksache 18/3928

Schweinfurt	Wülfershausen	höhere Priorität
Schweinfurt	Wustvieler Forst	niedrigere Priorität
Schweinfurt	Zeilitzheim	mittlere Priorität
Schweinfurt	Zell	höhere Priorität
Schweinfurt	Zeuzleben	höhere Priorität
Straubing	Alburg	mittlere Priorität
Straubing	Hornstorf	mittlere Priorität
Straubing	Ittling	mittlere Priorität
Straubing	Kagers	niedrigere Priorität
Straubing	Straubing	mittlere Priorität
Straubing	Unterzeitldorn	mittlere Priorität
Straubing-Bogen	Agendorf	mittlere Priorität
Straubing-Bogen	Ahofing	mittlere Priorität
Straubing-Bogen	Aiterhofen	höhere Priorität
Straubing-Bogen	Albertsried	niedrigere Priorität
Straubing-Bogen	Allkofen	mittlere Priorität
Straubing-Bogen	Amselfing	mittlere Priorität
Straubing-Bogen	Ascha	mittlere Priorität
Straubing-Bogen	Atting	mittlere Priorität
Straubing-Bogen	Au vorm Wald	niedrigere Priorität
Straubing-Bogen	Auggenbach	niedrigere Priorität
Straubing-Bogen	Bärnzell	mittlere Priorität
Straubing-Bogen	Bogen	niedrigere Priorität
Straubing-Bogen	Bogenberg	mittlere Priorität
Straubing-Bogen	Dachsberg	niedrigere Priorität
Straubing-Bogen	Degernbach	niedrigere Priorität
Straubing-Bogen	Eggerszell	mittlere Priorität
Straubing-Bogen	Eschlbach	höhere Priorität
Straubing-Bogen	Falkenfels	niedrigere Priorität
Straubing-Bogen	Feldkirchen	höhere Priorität
Straubing-Bogen	Gaishausen	niedrigere Priorität
Straubing-Bogen	Geiselhöring	mittlere Priorität
Straubing-Bogen	Geltolfing	höhere Priorität
Straubing-Bogen	Geraszell	niedrigere Priorität
Straubing-Bogen	Gittensdorf	niedrigere Priorität
Straubing-Bogen	Gossersdorf	niedrigere Priorität
Straubing-Bogen	Grafentraubach	mittlere Priorität
Straubing-Bogen	Grafling	höhere Priorität
Straubing-Bogen	Großenpinning	höhere Priorität
Straubing-Bogen	Gschwendt	mittlere Priorität
Straubing-Bogen	Haader	mittlere Priorität
Straubing-Bogen	Haibach	niedrigere Priorität
Straubing-Bogen	Hailing	höhere Priorität
Straubing-Bogen	Hainsbach	höhere Priorität
Straubing-Bogen	Hankofen	höhere Priorität
Straubing-Bogen	Haselbach	niedrigere Priorität
Straubing-Bogen	Haunkenzell	mittlere Priorität
Straubing-Bogen	Herrnfehlburg	niedrigere Priorität
Straubing-Bogen	Hirschling	höhere Priorität
Straubing-Bogen	Hofkirchen	höhere Priorität
Straubing-Bogen	Höhenberg	niedrigere Priorität
Straubing-Bogen	Holztraubach	höhere Priorität
Straubing-Bogen	Hunderdorf	niedrigere Priorität
Straubing-Bogen	Irlbach	mittlere Priorität
Straubing-Bogen	Irschenbach	niedrigere Priorität
Straubing-Bogen	Kirchroth	mittlere Priorität
Straubing-Bogen	Konzell	niedrigere Priorität
Straubing-Bogen	Kößnach	mittlere Priorität
Straubing-Bogen	Laberweinting	mittlere Priorität

Anlage 4 zur Schriftlichen Anfrage Drucksache 18/3928

Straubing-Bogen	Landasberg	niedrigere Priorität
Straubing-Bogen	Landorf	niedrigere Priorität
Straubing-Bogen	Leiblfing	höhere Priorität
Straubing-Bogen	Loitzendorf	niedrigere Priorität
Straubing-Bogen	Mallersdorf	mittlere Priorität
Straubing-Bogen	Mariaposching	mittlere Priorität
Straubing-Bogen	Metting	höhere Priorität
Straubing-Bogen	Mitterfels	mittlere Priorität
Straubing-Bogen	Mitterharthausen	höhere Priorität
Straubing-Bogen	Münster	mittlere Priorität
Straubing-Bogen	Neukirchen	niedrigere Priorität
Straubing-Bogen	Niederachdorf	mittlere Priorität
Straubing-Bogen	Niederharthausen	höhere Priorität
Straubing-Bogen	Niedermotzing	mittlere Priorität
Straubing-Bogen	Niederschneiding	höhere Priorität
Straubing-Bogen	Niederwinkling	niedrigere Priorität
Straubing-Bogen	Oberalteich	mittlere Priorität
Straubing-Bogen	Oberellenbach	mittlere Priorität
Straubing-Bogen	Oberharthausen	höhere Priorität
Straubing-Bogen	Oberhaselbach	höhere Priorität
Straubing-Bogen	Oberlindhart	mittlere Priorität
Straubing-Bogen	Obermiethnach	mittlere Priorität
Straubing-Bogen	Obermotzing	mittlere Priorität
Straubing-Bogen	Obermühlbach	niedrigere Priorität
Straubing-Bogen	Oberpiebing	höhere Priorität
Straubing-Bogen	Oberschneiding	höhere Priorität
Straubing-Bogen	Obersunzing	höhere Priorität
Straubing-Bogen	Oberzeitldorn	mittlere Priorität
Straubing-Bogen	Paitzkofen	höhere Priorität
Straubing-Bogen	Parkstetten	mittlere Priorität
Straubing-Bogen	Perasdorf	niedrigere Priorität
Straubing-Bogen	Perkam	höhere Priorität
Straubing-Bogen	Pfaffenberg	mittlere Priorität
Straubing-Bogen	Pfelling	mittlere Priorität
Straubing-Bogen	Pilgramsberg	niedrigere Priorität
Straubing-Bogen	Pillnach	mittlere Priorität
Straubing-Bogen	Pittrich	niedrigere Priorität
Straubing-Bogen	Pondorf	mittlere Priorität
Straubing-Bogen	Pönning	höhere Priorität
Straubing-Bogen	Prünstfehlburg	niedrigere Priorität
Straubing-Bogen	Rain	mittlere Priorität
Straubing-Bogen	Rattiszell	niedrigere Priorität
Straubing-Bogen	Reibersdorf	niedrigere Priorität
Straubing-Bogen	Reißing	höhere Priorität
Straubing-Bogen	Salching	höhere Priorität
Straubing-Bogen	Sallach	mittlere Priorität
Straubing-Bogen	Saulburg	niedrigere Priorität
Straubing-Bogen	Schambach	mittlere Priorität
Straubing-Bogen	Schönstein	niedrigere Priorität
Straubing-Bogen	Schwarzach	niedrigere Priorität
Straubing-Bogen	Schwimmbach	mittlere Priorität
Straubing-Bogen	Staddorf	niedrigere Priorität
Straubing-Bogen	Stallwang	niedrigere Priorität
Straubing-Bogen	Steinach	mittlere Priorität
Straubing-Bogen	Steinburg	niedrigere Priorität
Straubing-Bogen	Straßkirchen	höhere Priorität
Straubing-Bogen	Upfkofen	höhere Priorität
Straubing-Bogen	Wallkofen	höhere Priorität
Straubing-Bogen	Waltendorf	mittlere Priorität

## Anlage 4 zur Schriftlichen Anfrage Drucksache 18/3928

Straubing-Bogen	Waxenberg	niedrigere Priorität
Straubing-Bogen	Wiesenfelden	niedrigere Priorität
Straubing-Bogen	Windberg	niedrigere Priorität
Straubing-Bogen	Wolferkofen	höhere Priorität
Straubing-Bogen	Zinzenzell	niedrigere Priorität
Tirschenreuth	Ahornberg	niedrigere Priorität
Tirschenreuth	Atzmansberg	niedrigere Priorität
Tirschenreuth	Berndorf	niedrigere Priorität
Tirschenreuth	Eisersdorf	niedrigere Priorität
Tirschenreuth	Erbendorf	niedrigere Priorität
Tirschenreuth	Fortschau	niedrigere Priorität
Tirschenreuth	Guttenberg	niedrigere Priorität
Tirschenreuth	Hauxdorf	mittlere Priorität
Tirschenreuth	Höflas	niedrigere Priorität
Tirschenreuth	Immenreuth	niedrigere Priorität
Tirschenreuth	Kaibitz	niedrigere Priorität
Tirschenreuth	Kastl	mittlere Priorität
Tirschenreuth	Kemnath	niedrigere Priorität
Tirschenreuth	Kötzersdorf	mittlere Priorität
Tirschenreuth	Kulmain	niedrigere Priorität
Tirschenreuth	Lenau	niedrigere Priorität
Tirschenreuth	Löschwitz	mittlere Priorität
Tirschenreuth	Oberbruck	niedrigere Priorität
Tirschenreuth	Oberwappenöst	niedrigere Priorität
Tirschenreuth	Punreuth	niedrigere Priorität
Tirschenreuth	Reuth b.Kastl	mittlere Priorität
Tirschenreuth	Schlackenhof	mittlere Priorität
Tirschenreuth	Schönreuth	niedrigere Priorität
Tirschenreuth	Unterbruck	mittlere Priorität
Tirschenreuth	Waldeck	niedrigere Priorität
Tirschenreuth	Wetzldorf	mittlere Priorität
Tirschenreuth	Wildenreuth	niedrigere Priorität
Tirschenreuth	Wolframshof	mittlere Priorität
Tirschenreuth	Zinst	niedrigere Priorität
Tirschenreuth	Zwergau	niedrigere Priorität
Traunstein	Albertaich	niedrigere Priorität
Traunstein	Altenmarkt a.d.Alz	niedrigere Priorität
Traunstein	Asten	niedrigere Priorität
Traunstein	Eiting	niedrigere Priorität
Traunstein	Emertsham	mittlere Priorität
Traunstein	Engelsberg	niedrigere Priorität
Traunstein	Freimann	niedrigere Priorität
Traunstein	Freutsmoos	mittlere Priorität
Traunstein	Fridolfing	niedrigere Priorität
Traunstein	Gaden	niedrigere Priorität
Traunstein	Heiligkreuz	niedrigere Priorität
Traunstein	Kammer	niedrigere Priorität
Traunstein	Kay	niedrigere Priorität
Traunstein	Kienberg	mittlere Priorität
Traunstein	Kirchanschöring	niedrigere Priorität
Traunstein	Kirchstätt	mittlere Priorität
Traunstein	Lauter	niedrigere Priorität
Traunstein	Lindach	niedrigere Priorität
Traunstein	Maisenberg	niedrigere Priorität
Traunstein	Nirnharting	niedrigere Priorität
Traunstein	Oberfeldkirchen	mittlere Priorität
Traunstein	Obing	niedrigere Priorität
Traunstein	Otting	niedrigere Priorität
Traunstein	Palling	niedrigere Priorität

Anlage 4 zur Schriftlichen Anfrage Drucksache 18/3928

Traunstein	Peterskirchen	mittlere Priorität
Traunstein	Petting	niedrigere Priorität
Traunstein	Rabenden	niedrigere Priorität
Traunstein	Ringham	niedrigere Priorität
Traunstein	Schnaitsee	niedrigere Priorität
Traunstein	Schönramer Filz	niedrigere Priorität
Traunstein	Surberg	niedrigere Priorität
Traunstein	Tacherting	niedrigere Priorität
Traunstein	Törring	niedrigere Priorität
Traunstein	Trostberg	niedrigere Priorität
Traunstein	Waldhausen	niedrigere Priorität
Traunstein	Wonneberg	niedrigere Priorität
Unteralpgäu	Altensteig	niedrigere Priorität
Unteralpgäu	Amberg	niedrigere Priorität
Unteralpgäu	Apfeltrach	niedrigere Priorität
Unteralpgäu	Arlesried	niedrigere Priorität
Unteralpgäu	Attenhausen	niedrigere Priorität
Unteralpgäu	Babenhausen	niedrigere Priorität
Unteralpgäu	Bad Wörishofen	niedrigere Priorität
Unteralpgäu	Bedernau	niedrigere Priorität
Unteralpgäu	Betzisried	niedrigere Priorität
Unteralpgäu	Böhen	niedrigere Priorität
Unteralpgäu	Breitenbrunn	niedrigere Priorität
Unteralpgäu	Daxberg	niedrigere Priorität
Unteralpgäu	Dietershofen b.Babenhausen	niedrigere Priorität
Unteralpgäu	Dirlewang	niedrigere Priorität
Unteralpgäu	Egelhofen	niedrigere Priorität
Unteralpgäu	Engetried	niedrigere Priorität
Unteralpgäu	Erisried	niedrigere Priorität
Unteralpgäu	Erkheim	niedrigere Priorität
Unteralpgäu	Ettringen	niedrigere Priorität
Unteralpgäu	Eutenhausen	niedrigere Priorität
Unteralpgäu	Frechenrieden	niedrigere Priorität
Unteralpgäu	Frickenhausen	niedrigere Priorität
Unteralpgäu	Gernstall	niedrigere Priorität
Unteralpgäu	Gottenau	niedrigere Priorität
Unteralpgäu	Greimeltshofen	niedrigere Priorität
Unteralpgäu	Guggenberg	niedrigere Priorität
Unteralpgäu	Haitzen	niedrigere Priorität
Unteralpgäu	Hasberg	niedrigere Priorität
Unteralpgäu	Hawangen	niedrigere Priorität
Unteralpgäu	Helchenried	niedrigere Priorität
Unteralpgäu	Herretshofen	niedrigere Priorität
Unteralpgäu	Inneberg	niedrigere Priorität
Unteralpgäu	Irsingen	niedrigere Priorität
Unteralpgäu	Kettershausen	niedrigere Priorität
Unteralpgäu	Kirchhaslach	niedrigere Priorität
Unteralpgäu	Köngetried	niedrigere Priorität
Unteralpgäu	Lachen	niedrigere Priorität
Unteralpgäu	Lannenberg	niedrigere Priorität
Unteralpgäu	Loppenhausen	niedrigere Priorität
Unteralpgäu	Markt Rettenbach	niedrigere Priorität
Unteralpgäu	Mindelheim	niedrigere Priorität
Unteralpgäu	Mussenhausen	niedrigere Priorität
Unteralpgäu	Nassenbeuren	niedrigere Priorität
Unteralpgäu	Niederdorf	niedrigere Priorität
Unteralpgäu	Oberauerbach	niedrigere Priorität
Unteralpgäu	ObereggMN	niedrigere Priorität
Unteralpgäu	Oberkammlach	niedrigere Priorität

Anlage 4 zur Schriftlichen Anfrage Drucksache 18/3928

Unterallgäu	Oberrieden	niedrigere Priorität
Unterallgäu	Oberschöneck	niedrigere Priorität
Unterallgäu	Olgishofen	niedrigere Priorität
Unterallgäu	Ollarried	niedrigere Priorität
Unterallgäu	Ottobeuren	niedrigere Priorität
Unterallgäu	Pfaffenhausen	niedrigere Priorität
Unterallgäu	Saulengrain	niedrigere Priorität
Unterallgäu	Schlegelsberg	niedrigere Priorität
Unterallgäu	Schlingen	niedrigere Priorität
Unterallgäu	Schöneberg	niedrigere Priorität
Unterallgäu	Siebnach	niedrigere Priorität
Unterallgäu	Sontheim	niedrigere Priorität
Unterallgäu	Stetten	niedrigere Priorität
Unterallgäu	Stockheim	niedrigere Priorität
Unterallgäu	Traunried	niedrigere Priorität
Unterallgäu	Türkheim	niedrigere Priorität
Unterallgäu	Ungerhausen	niedrigere Priorität
Unterallgäu	Ungerhauser Wald	niedrigere Priorität
Unterallgäu	Unterauerbach	niedrigere Priorität
Unterallgäu	Unteregg	niedrigere Priorität
Unterallgäu	Unterkammlach	niedrigere Priorität
Unterallgäu	Unterrieden	niedrigere Priorität
Unterallgäu	Warmisried	niedrigere Priorität
Unterallgäu	Weilbach	niedrigere Priorität
Unterallgäu	Weinried	niedrigere Priorität
Unterallgäu	Westerheim	niedrigere Priorität
Unterallgäu	Westernach	niedrigere Priorität
Unterallgäu	Wiedergeltingen	niedrigere Priorität
Unterallgäu	Wineden	niedrigere Priorität
Weiden i.d.OPf.	Frauenricht	mittlere Priorität
Weiden i.d.OPf.	Mallersricht	mittlere Priorität
Weiden i.d.OPf.	Neunkirchen b.Weiden	mittlere Priorität
Weiden i.d.OPf.	Rothensdorf	niedrigere Priorität
Weiden i.d.OPf.	Schwarzenbach	niedrigere Priorität
Weiden i.d.OPf.	Weiden i.d.OPf.	niedrigere Priorität
Weilheim-Schongau	Birkland	niedrigere Priorität
Weilheim-Schongau	Hohenfurch	niedrigere Priorität
Weilheim-Schongau	Schwabniederhofen	niedrigere Priorität
Weilheim-Schongau	Schwabsoien	niedrigere Priorität
Weißenburg-Gunzenhausen	Aha	mittlere Priorität
Weißenburg-Gunzenhausen	Alesheim	mittlere Priorität
Weißenburg-Gunzenhausen	Altenmuhr	niedrigere Priorität
Weißenburg-Gunzenhausen	Auernheim	niedrigere Priorität
Weißenburg-Gunzenhausen	Bechthal	niedrigere Priorität
Weißenburg-Gunzenhausen	Bergen	mittlere Priorität
Weißenburg-Gunzenhausen	Biburg	mittlere Priorität
Weißenburg-Gunzenhausen	Bieswang	mittlere Priorität
Weißenburg-Gunzenhausen	Bubenheim	niedrigere Priorität
Weißenburg-Gunzenhausen	Büchelberg	mittlere Priorität
Weißenburg-Gunzenhausen	Burgsalach	mittlere Priorität
Weißenburg-Gunzenhausen	Büttelbronn	niedrigere Priorität
Weißenburg-Gunzenhausen	Cronheim	mittlere Priorität
Weißenburg-Gunzenhausen	Degersheim	mittlere Priorität
Weißenburg-Gunzenhausen	Dettenheim	mittlere Priorität
Weißenburg-Gunzenhausen	Dietfurt i.MFr.	mittlere Priorität
Weißenburg-Gunzenhausen	Dittenheim	mittlere Priorität
Weißenburg-Gunzenhausen	Döckingen	mittlere Priorität
Weißenburg-Gunzenhausen	Dornhausen	mittlere Priorität
Weißenburg-Gunzenhausen	Dorsbrunn	mittlere Priorität

Anlage 4 zur Schriftlichen Anfrage Drucksache 18/3928

Weißenburg-Gunzenhausen	Ellingen	mittlere Priorität
Weißenburg-Gunzenhausen	Emetzhelm	mittlere Priorität
Weißenburg-Gunzenhausen	Eßlingen	mittlere Priorität
Weißenburg-Gunzenhausen	Ettenstatt	mittlere Priorität
Weißenburg-Gunzenhausen	Fiegenstall	mittlere Priorität
Weißenburg-Gunzenhausen	Frickenfelden	mittlere Priorität
Weißenburg-Gunzenhausen	Geislohe	mittlere Priorität
Weißenburg-Gunzenhausen	Gersdorf	mittlere Priorität
Weißenburg-Gunzenhausen	Geyern	niedrigere Priorität
Weißenburg-Gunzenhausen	Gnotzheim	mittlere Priorität
Weißenburg-Gunzenhausen	Göhren	mittlere Priorität
Weißenburg-Gunzenhausen	Graben	mittlere Priorität
Weißenburg-Gunzenhausen	Gräfensteinberg	niedrigere Priorität
Weißenburg-Gunzenhausen	Grönhart	niedrigere Priorität
Weißenburg-Gunzenhausen	Gundelsheim	niedrigere Priorität
Weißenburg-Gunzenhausen	Gundelsheim a.d.Altmühl	mittlere Priorität
Weißenburg-Gunzenhausen	Gunzenhausen	niedrigere Priorität
Weißenburg-Gunzenhausen	Haag b.Treuchtlingen	niedrigere Priorität
Weißenburg-Gunzenhausen	Haardt	niedrigere Priorität
Weißenburg-Gunzenhausen	Haundorf	niedrigere Priorität
Weißenburg-Gunzenhausen	Hechlingen a.See	niedrigere Priorität
Weißenburg-Gunzenhausen	Heidenheim	niedrigere Priorität
Weißenburg-Gunzenhausen	Hohentrüdingen	niedrigere Priorität
Weißenburg-Gunzenhausen	Holzingen	mittlere Priorität
Weißenburg-Gunzenhausen	Höttingen	höhere Priorität
Weißenburg-Gunzenhausen	Hundsdorf	niedrigere Priorität
Weißenburg-Gunzenhausen	Hüssingen	niedrigere Priorität
Weißenburg-Gunzenhausen	Indernbuch	mittlere Priorität
Weißenburg-Gunzenhausen	Kaltenbuch	mittlere Priorität
Weißenburg-Gunzenhausen	Kattenhochstatt	mittlere Priorität
Weißenburg-Gunzenhausen	Kurzenaltheim	mittlere Priorität
Weißenburg-Gunzenhausen	Langenaltheim	niedrigere Priorität
Weißenburg-Gunzenhausen	Laubenzedel	niedrigere Priorität
Weißenburg-Gunzenhausen	Mannholz	mittlere Priorität
Weißenburg-Gunzenhausen	Markt Berolzheim	niedrigere Priorität
Weißenburg-Gunzenhausen	Massenbach	mittlere Priorität
Weißenburg-Gunzenhausen	Meinheim	mittlere Priorität
Weißenburg-Gunzenhausen	Mischelbach	mittlere Priorität
Weißenburg-Gunzenhausen	Möhren	mittlere Priorität
Weißenburg-Gunzenhausen	Nennslingen	mittlere Priorität
Weißenburg-Gunzenhausen	Neudorf	mittlere Priorität
Weißenburg-Gunzenhausen	Neuenmuhr	niedrigere Priorität
Weißenburg-Gunzenhausen	Nordstetten	mittlere Priorität
Weißenburg-Gunzenhausen	Oberasbach	mittlere Priorität
Weißenburg-Gunzenhausen	Oberhochstatt	mittlere Priorität
Weißenburg-Gunzenhausen	Oberholz	niedrigere Priorität
Weißenburg-Gunzenhausen	Ochsenhart	mittlere Priorität
Weißenburg-Gunzenhausen	Osterdorf	mittlere Priorität
Weißenburg-Gunzenhausen	Ostheim	mittlere Priorität
Weißenburg-Gunzenhausen	Pappenheim	niedrigere Priorität
Weißenburg-Gunzenhausen	Pflaumfeld	mittlere Priorität
Weißenburg-Gunzenhausen	Pfofeld	mittlere Priorität
Weißenburg-Gunzenhausen	Pfraunfeld	niedrigere Priorität
Weißenburg-Gunzenhausen	Pleinfeld	niedrigere Priorität
Weißenburg-Gunzenhausen	Polsingen	mittlere Priorität
Weißenburg-Gunzenhausen	Raitenbuch	mittlere Priorität
Weißenburg-Gunzenhausen	Raitenbacher Forst	mittlere Priorität
Weißenburg-Gunzenhausen	Rehlingen	niedrigere Priorität
Weißenburg-Gunzenhausen	Reuth a.Wald	mittlere Priorität

Anlage 4 zur Schriftlichen Anfrage Drucksache 18/3928

Weißenburg-Gunzenhausen	Reuth unter Neuhaus	mittlere Priorität
Weißenburg-Gunzenhausen	Sammenheim	mittlere Priorität
Weißenburg-Gunzenhausen	Sankt Veit	mittlere Priorität
Weißenburg-Gunzenhausen	Sausenhofen	mittlere Priorität
Weißenburg-Gunzenhausen	Schambach	niedrigere Priorität
Weißenburg-Gunzenhausen	Schlungenhof	niedrigere Priorität
Weißenburg-Gunzenhausen	Solnhofen	niedrigere Priorität
Weißenburg-Gunzenhausen	Stetten	mittlere Priorität
Weißenburg-Gunzenhausen	Stopfenheim	mittlere Priorität
Weißenburg-Gunzenhausen	Streudorf	niedrigere Priorität
Weißenburg-Gunzenhausen	Suffersheim	niedrigere Priorität
Weißenburg-Gunzenhausen	Thalmannsfeld	mittlere Priorität
Weißenburg-Gunzenhausen	Thannhausen	mittlere Priorität
Weißenburg-Gunzenhausen	Theilenhofen	mittlere Priorität
Weißenburg-Gunzenhausen	Trendel	mittlere Priorität
Weißenburg-Gunzenhausen	Treuchtlingen	niedrigere Priorität
Weißenburg-Gunzenhausen	Trommetsheim	mittlere Priorität
Weißenburg-Gunzenhausen	Übermatzhofen	mittlere Priorität
Weißenburg-Gunzenhausen	Unterasbach	niedrigere Priorität
Weißenburg-Gunzenhausen	Unterwurbach	niedrigere Priorität
Weißenburg-Gunzenhausen	Ursheim	mittlere Priorität
Weißenburg-Gunzenhausen	Wachenhofen	niedrigere Priorität
Weißenburg-Gunzenhausen	Wachstein	mittlere Priorität
Weißenburg-Gunzenhausen	Wald	niedrigere Priorität
Weißenburg-Gunzenhausen	Walting	mittlere Priorität
Weißenburg-Gunzenhausen	Weiboldshausen	niedrigere Priorität
Weißenburg-Gunzenhausen	Weimersheim	mittlere Priorität
Weißenburg-Gunzenhausen	Weißenburg i.Bay.	niedrigere Priorität
Weißenburg-Gunzenhausen	Wengen	niedrigere Priorität
Weißenburg-Gunzenhausen	Westheim	mittlere Priorität
Weißenburg-Gunzenhausen	Wettelsheim	mittlere Priorität
Weißenburg-Gunzenhausen	Windischhausen	niedrigere Priorität
Weißenburg-Gunzenhausen	Windsfeld	mittlere Priorität
Weißenburg-Gunzenhausen	Wülzburg	niedrigere Priorität
Weißenburg-Gunzenhausen	Zimmern	mittlere Priorität
Würzburg	Acholshausen	höhere Priorität
Würzburg	Albertshausen	höhere Priorität
Würzburg	Allersheim	höhere Priorität
Würzburg	Aub	höhere Priorität
Würzburg	Aufstetten	höhere Priorität
Würzburg	Baldersheim	höhere Priorität
Würzburg	Bergtheim	höhere Priorität
Würzburg	Bieberehren	höhere Priorität
Würzburg	Bolzhausen	höhere Priorität
Würzburg	Böttigheim	höhere Priorität
Würzburg	Buch	höhere Priorität
Würzburg	Burgerroth	höhere Priorität
Würzburg	Burggrumbach	höhere Priorität
Würzburg	Bütthard	höhere Priorität
Würzburg	Darstadt	höhere Priorität
Würzburg	Dipbach	höhere Priorität
Würzburg	Eibelstadt	höhere Priorität
Würzburg	Eichelsee	höhere Priorität
Würzburg	Eisingen	höhere Priorität
Würzburg	Erbshausen	höhere Priorität
Würzburg	Erlabrunn	höhere Priorität
Würzburg	Erlach	höhere Priorität
Würzburg	Eßfeld	höhere Priorität
Würzburg	Estenfeld	höhere Priorität



Anlage 4 zur Schriftlichen Anfrage Drucksache 18/3928

Würzburg	Euerhausen	höhere Priorität
Würzburg	Frickenhausen a.Main	höhere Priorität
Würzburg	Fuchsstadt	höhere Priorität
Würzburg	Gaubüttelbrunn	höhere Priorität
Würzburg	Gaukönigshofen	höhere Priorität
Würzburg	Gaurettersheim	höhere Priorität
Würzburg	Gelchsheim	höhere Priorität
Würzburg	Gerbrunn	höhere Priorität
Würzburg	Geroldshausen	höhere Priorität
Würzburg	Giebelstadt	höhere Priorität
Würzburg	Goßmannsdorf a.Main	höhere Priorität
Würzburg	Gramschatz	höhere Priorität
Würzburg	Gramschatzer Wald	niedrigere Priorität
Würzburg	Greußenheim	höhere Priorität
Würzburg	Güntersleben	höhere Priorität
Würzburg	Guttenberger Wald	niedrigere Priorität
Würzburg	Gützingen	höhere Priorität
Würzburg	Hausen	höhere Priorität
Würzburg	Heidingsfeld	mittlere Priorität
Würzburg	Helmstadt	höhere Priorität
Würzburg	Herchsheim	höhere Priorität
Würzburg	Hettstadt	höhere Priorität
Würzburg	Hilpertshausen	höhere Priorität
Würzburg	Höchberg	höhere Priorität
Würzburg	Hohestadt	höhere Priorität
Würzburg	Holzkirchen	höhere Priorität
Würzburg	Holzkirchhausen	höhere Priorität
Würzburg	Hopferstadt	höhere Priorität
Würzburg	Höttingen	höhere Priorität
Würzburg	Ingolstadt i.UFr.	höhere Priorität
Würzburg	Irtenberger Wald	niedrigere Priorität
Würzburg	Kirchheim	höhere Priorität
Würzburg	Kist	höhere Priorität
Würzburg	Kleinochsenfurt	höhere Priorität
Würzburg	Kleinrinderfeld	höhere Priorität
Würzburg	Klingen	höhere Priorität
Würzburg	Kürnach	höhere Priorität
Würzburg	Lengfeld	höhere Priorität
Würzburg	Lindelbach	höhere Priorität
Würzburg	Lindflur	höhere Priorität
Würzburg	Maidbronn	höhere Priorität
Würzburg	Maidbronner Wald	niedrigere Priorität
Würzburg	Margetshöchheim	höhere Priorität
Würzburg	Moos	höhere Priorität
Würzburg	Mühlhausen	höhere Priorität
Würzburg	Neubrunn	höhere Priorität
Würzburg	Oberaltertheim	höhere Priorität
Würzburg	Oberdürrbach	höhere Priorität
Würzburg	Obereisenheim	höhere Priorität
Würzburg	Oberleinach	höhere Priorität
Würzburg	Oberpleichfeld	höhere Priorität
Würzburg	Ochsenfurt	höhere Priorität
Würzburg	Oellingen	höhere Priorität
Würzburg	Oesfeld	höhere Priorität
Würzburg	Opferbaum	höhere Priorität
Würzburg	Osthausen	höhere Priorität
Würzburg	Prosselsheim	höhere Priorität
Würzburg	Püssensheim	höhere Priorität
Würzburg	Randersacker	höhere Priorität

Anlage 4 zur Schriftlichen Anfrage Drucksache 18/3928

Würzburg	Reichenberg	höhere Priorität
Würzburg	Remlingen	höhere Priorität
Würzburg	Rieden	höhere Priorität
Würzburg	Riedenheim	höhere Priorität
Würzburg	Rimpar	höhere Priorität
Würzburg	Rittershausen	höhere Priorität
Würzburg	Roßbrunn	höhere Priorität
Würzburg	Rottenbauer	höhere Priorität
Würzburg	Rottendorf	höhere Priorität
Würzburg	Röttingen	höhere Priorität
Würzburg	Sachsenheim	höhere Priorität
Würzburg	Sommerhausen	höhere Priorität
Würzburg	Sonderhofen	höhere Priorität
Würzburg	Stalldorf	höhere Priorität
Würzburg	Steinbach	höhere Priorität
Würzburg	Strüth	höhere Priorität
Würzburg	Sulzdorf	höhere Priorität
Würzburg	Tauberrettersheim	höhere Priorität
Würzburg	Theilheim	höhere Priorität
Würzburg	Thüngersheim	mittlere Priorität
Würzburg	Tiefenthal	höhere Priorität
Würzburg	Tückelhausen	höhere Priorität
Würzburg	Uengershausen	höhere Priorität
Würzburg	Uettingen	höhere Priorität
Würzburg	Unteraltertheim	höhere Priorität
Würzburg	Unterdürnbach	niedrigere Priorität
Würzburg	Untereisenheim	höhere Priorität
Würzburg	Unterleinach	höhere Priorität
Würzburg	Unterpleichfeld	höhere Priorität
Würzburg	Veitshöchheim	mittlere Priorität
Würzburg	Versbach	höhere Priorität
Würzburg	Waldbrunn	höhere Priorität
Würzburg	Waldbüttelbrunn	höhere Priorität
Würzburg	Winterhausen	höhere Priorität
Würzburg	Wolkshausen	höhere Priorität
Würzburg	Würzburg	mittlere Priorität
Würzburg	Wüstenzell	höhere Priorität
Würzburg	Zell a.Main	höhere Priorität
Würzburg	Zeubelried	höhere Priorität

---



# Kulissenkarte - Priorisierung der landwirtschaftlichen Beratung zur Minderung der Nitratreinträge ins Grundwasser

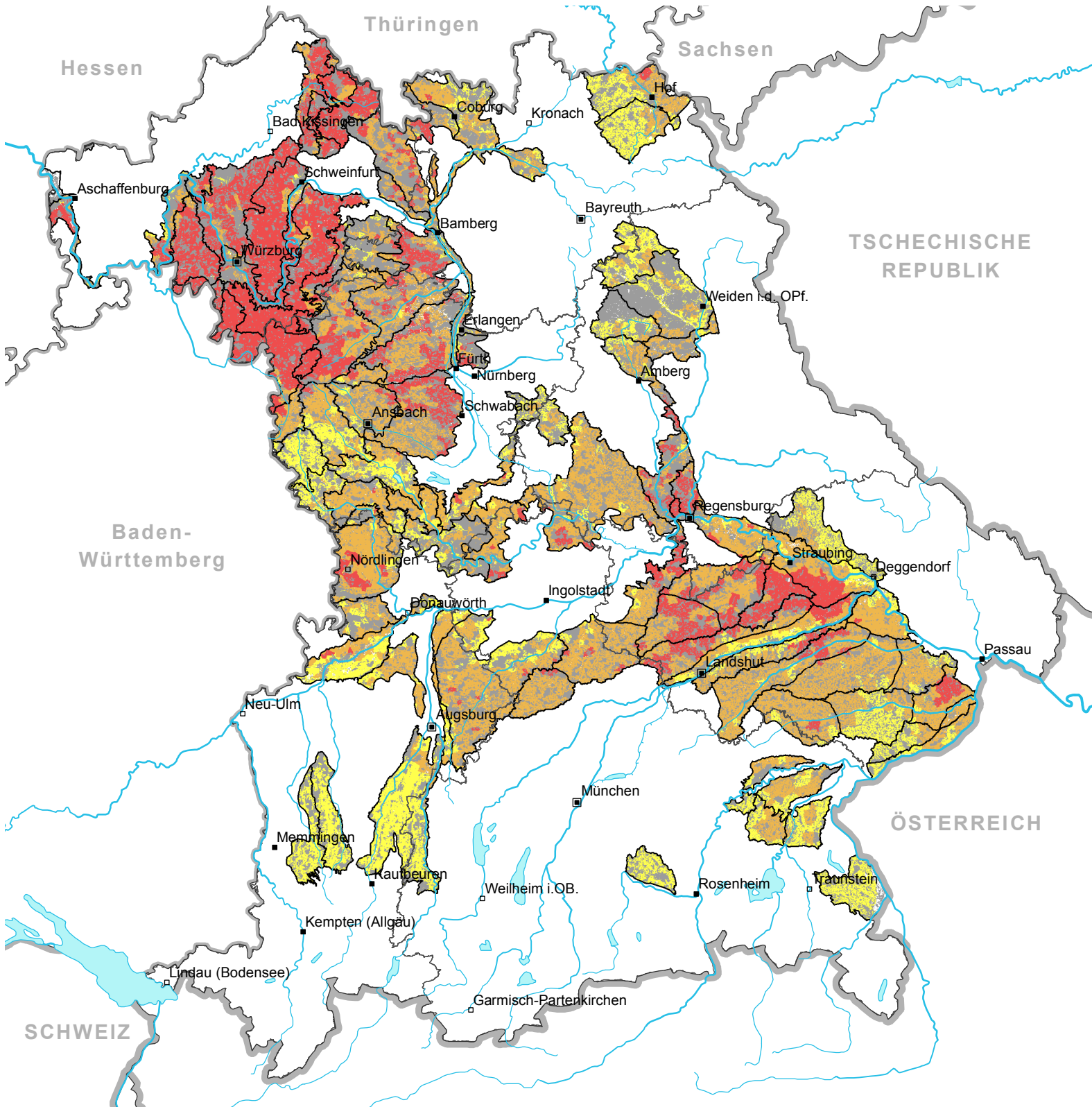

	Maßnahmengebiete Nitrat	<b>Priorisierung Maßnahmengebiete (Gemarkung)</b>
	nicht landwirtschaftlich genutzte Fläche	
		niedrigere Priorität
		mittlere Priorität
		höhere Priorität

Anlage 6 - Tabelle zu Frage 8.3

Name Wassergewinnungsanlage	Wasserwirtschaftsamt	Lage der Wasserfassung(en): Landkreis/kreisfreie Stadt	Lage der Wasserfassung(en): Gemeinde
BURGSTALL	WWA Donauwörth	Aichach-Friedberg	Todtenweis
Landmannsdorf	WWA Donauwörth	Aichach-Friedberg	Adelzhausen
Karitz	WWA Donauwörth	Aichach-Friedberg	Pöttmes
HARTFELD-PETERSDORF	WWA Donauwörth	Aichach-Friedberg	Petersdorf
HARTHOFHOLZ-UNTERGRIESBACH	WWA Donauwörth	Aichach-Friedberg	Aichach
KIRCHENBREITE	WWA Donauwörth	Aichach-Friedberg	Friedberg
Kissing Heide	WWA Donauwörth	Aichach-Friedberg	Kissing
KLENKBAUERNHOLZ-WILLPRECHTSZELL	WWA Donauwörth	Aichach-Friedberg	Petersdorf
KREUZÄCKER	WWA Donauwörth	Aichach-Friedberg	Aindling
SANDHOLZ-FRECHHOLZHAUSEN	WWA Donauwörth	Aichach-Friedberg	Affing
STEINBERG-OBERBERNBACH	WWA Donauwörth	Aichach-Friedberg	Aichach
SÄGMÜHLE	WWA Donauwörth	Aichach-Friedberg	Rehling
WGA MOSSFELD-MERINGERZELL	WWA Donauwörth	Aichach-Friedberg	Mering
WGA Kagering-Lechfeld	WWA Donauwörth	Aichach-Friedberg	Rehling
AM POSTWEG-KÜHBACH	WWA Donauwörth	Aichach-Friedberg	Kühbach
EURASBURGER FORST	WWA Donauwörth	Aichach-Friedberg	Eurasburg
Derchinger Forst	WWA Donauwörth	Aichach-Friedberg	Friedberg
Kreiter Holz	WWA Donauwörth	Aichach-Friedberg	Kühbach
Bernbacher Wald	WWA Donauwörth	Aichach-Friedberg	Aichach
Zeiling	WWA Traunstein	Altötting	Pleiskirchen
Wald	WWA Traunstein	Altötting	Pleiskirchen
WGA Lotter, Schweighof	WWA Weiden	Amberg, kreisfr. Stadt	Amberg
Krondorf	WWA Weiden	Amberg-Sulzbach	Hirschau
Der Brand	WWA Weiden	Amberg-Sulzbach	Ebermannsdorf
Breitenbrunner Tal	WWA Weiden	Amberg-Sulzbach	Sulzbach-Rosenberg
Faulleite	WWA Weiden	Amberg-Sulzbach	Ensdorf
WGA Urspring	WWA Weiden	Amberg-Sulzbach	Hirschau
Penkhof	WWA Weiden	Amberg-Sulzbach	Kümmersbruck
AN 165 Klostersteig Tief	WWA Ansbach	Ansbach	Neuendettelsau, Heilsbronn
AN 175 Lichtenau Buttenklinge	WWA Ansbach	Ansbach	Lichtenau
AN 165 Diebsgraben u. Klosterwald	WWA Ansbach	Ansbach	Heilsbronn
GERSBACH Flachbrunnen	WWA Ansbach	Ansbach	Mittleschenbach, Windsbach
AN 122 Bruckberg Im Haag	WWA Ansbach	Ansbach	Petersaurach
AN 122 Bruckberg Im Tiefental	WWA Ansbach	Ansbach	Petersaurach
AN 180 Jakobsruh Tiefbrunnen	WWA Ansbach	Ansbach	Neuendettelsau
AN 145 Lichtenau	WWA Ansbach	Ansbach	Feuchtwangen
AN 174 Lengenfeld-Hohenmühle	WWA Ansbach	Ansbach	Leutershausen
Rauenzell, Roth und Thann	WWA Ansbach	Ansbach	Herrieden
AN 125 Obermühle	WWA Ansbach	Ansbach	Buch a. Wald
AN 180 Schlauersbach-Ziegendorf	WWA Ansbach	Ansbach	Lichtenau, Petersaurach
AN 145 Ameisenbrücke	WWA Ansbach	Ansbach	Feuchtwangen
Erschließungsgebiet I (Untereschenbach)	WWA Nürnberg	Ansbach	Windsbach
AN 175 Büschelbach	WWA Ansbach	Ansbach	Lichtenau
AN 180 Jakobsruh Flachbrunnen	WWA Ansbach	Ansbach	Neuendettelsau
AN 145 Metzlesberg	WWA Ansbach	Ansbach	Feuchtwangen
GERSBACH Tiefbrunnen	WWA Ansbach	Ansbach	Mittleschenbach, Windsbach
AN 165 Klostersteig Flach	WWA Ansbach	Ansbach	Neuendettelsau
GERSBACH Quellen	WWA Ansbach	Ansbach	Mittleschenbach
EG SCHLAUERSBACH, Stadtwerke Ansbach	WWA Ansbach	Ansbach	Lichtenau
Dettingen	WWA Aschaffenburg	Aschaffenburg	Karlstein a. Main
Ringheim	WWA Aschaffenburg	Aschaffenburg	Großostheim
Schanzbuckel	WWA Aschaffenburg	Aschaffenburg, kreisfr. Stadt, Miltenberg	Aschaffenburg, Niedernberg
Bei der Sandgrube	WWA Donauwörth	Augsburg	Großaitingen
Im Stadtwald	WWA Donauwörth	Augsburg	Bobingen
In den alten Gemeindeteilen 1	WWA Donauwörth	Augsburg	Thierhaupten
Oberes Gemeindeholz	WWA Donauwörth	Augsburg	Langweid a. Lech
Saugriesle	WWA Donauwörth	Augsburg	Hilttenfingen
Baderschläule	WWA Donauwörth	Augsburg	Gablingen
Untere Staatsstraßen	WWA Donauwörth	Augsburg	Hilttenfingen
In den alten Gemeindeteilen 2	WWA Donauwörth	Augsburg	Thierhaupten
Sigismunder Feld	WWA Donauwörth	Augsburg	Großaitingen
Oberfeld	WWA Donauwörth	Augsburg, kreisfr. Stadt	Augsburg
WV-Euerdorf (Brunnen)	WWA Bad Kissingen	Bad Kissingen	Sulzthal
AM ELLERSGRABEN	WWA Kronach	Bamberg	Baunach
RECKENDORF	WWA Kronach	Bamberg	Reckendorf
HOFWIESEN	WWA Kronach	Bamberg	Rattelsdorf
GERACH	WWA Kronach	Bamberg	Gerach
Priesendorf Tiefbrunnen	WWA Kronach	Bamberg	Priesendorf

## Anlage 6 zur Schriftlichen Anfrage Drucksache 18/3928

ERLACH	WWA Kronach	Bamberg	Hirschaid
SCHLÜSSELFELD	WWA Kronach	Bamberg	Schlüßelfeld
BURGEBRACH	WWA Kronach	Bamberg	Burgebrach
STEGAURACH	WWA Kronach	Bamberg	Stegaurach
GAUSTADT	WWA Kronach	Bamberg, kreisfr. Stadt	Bamberg
TB III Schottenholz	WWA Kronach	Coburg	Neustadt b.Coburg
TB IV Ketschenbach	WWA Kronach	Coburg	Neustadt b.Coburg
Mönchröden	WWA Kronach	Coburg	Rödental, Neustadt b.Coburg
Mönchrödener Forst	WWA Kronach	Coburg	Rödental, Neustadt b.Coburg
Bad Rodach Brunnen 1-3	WWA Kronach	Coburg	Bad Rodach
TB II und III Gemeinde Sonnefeld	WWA Kronach	Coburg	Sonnefeld
Pülsdorf	WWA Kronach	Coburg	Itzgrund
TB VII Meilschnitz	WWA Kronach	Coburg	Neustadt b.Coburg
TB V Am Brändlein	WWA Kronach	Coburg	Neustadt b.Coburg
Randelsried	WWA München	Dachau	Altomünster
BUCHHOFEN	WWA Deggendorf	Deggendorf	Buchhofen
Reutholz	WWA Deggendorf	Deggendorf	Künzing
BRUNNEN NIEDERPOERING	WWA Deggendorf	Deggendorf , Dingolfing-Landau	Oberpöding, Eichendorf
LAUTERBACH OST	WWA Donauwörth	Dillingen a.d.Donau	Buttenwiesen
Biegendorf	WWA Landshut	Dingolfing-Landau	Frontenhausen
HANGLEITEN	WWA Landshut	Dingolfing-Landau	Wallersdorf
Hofdorf (DGF)	WWA Deggendorf	Dingolfing-Landau	Mengkofen
In der Hilten	WWA Landshut	Dingolfing-Landau	Landau a.d.Isar
KELLERBERG	WWA Landshut	Dingolfing-Landau	Manning
PARNKOFEN WIRNSING	WWA Landshut	Dingolfing-Landau	Pilsting
POLDERING	WWA Landshut	Dingolfing-Landau	Landau a.d.Isar
STADTHERRENHOLZ_Spiegelbrunn	WWA Landshut	Dingolfing-Landau	Dingolfing
Lengthal (DGF)	WWA Deggendorf	Dingolfing-Landau	Moosthenning
Daibersdorf	WWA Landshut	Dingolfing-Landau	Gottfrieding
Kugl	WWA Landshut	Dingolfing-Landau	Simbach
Kittelmühlerletten	WWA Donauwörth	Donau-Ries	Rain
MÄHORNFELD	WWA Donauwörth	Donau-Ries	Huisheim
HOEHLE WIESEN	WWA Donauwörth	Donau-Ries	Ederheim
Roßletten	WWA Donauwörth	Donau-Ries	Rain
Adelsdorf Gruppe I	WWA Nürnberg	Erlangen-Höchstadt	Adelsdorf
Baiersdorf	WWA Nürnberg	Erlangen-Höchstadt	Möhrendorf
Erlangen-Ost	WWA Nürnberg	Erlangen-Höchstadt	Buckenhofer Forst
Hemhofen	WWA Nürnberg	Erlangen-Höchstadt	Hemhofen, Mark
Herzogenaurach - Dohnwald	WWA Nürnberg	Erlangen-Höchstadt	Herzogenaurach, Aurachtal
Weisendorf	WWA Nürnberg	Erlangen-Höchstadt	Weisendorf
Höchstadt Nord	WWA Nürnberg	Erlangen-Höchstadt	Höchstadt a.d.Aisch
Uttstadt Gruppe Flachbrunnen	WWA Nürnberg	Erlangen-Höchstadt	Adelsdorf
Mühlhausen-Schirnsdorf	WWA Nürnberg	Erlangen-Höchstadt	Mühlhausen
Uttstadt Gruppe Tiefbrunnen	WWA Nürnberg	Erlangen-Höchstadt	Adelsdorf
Markwald	WWA Nürnberg	Erlangen-Höchstadt	Mark
Höchstadt-Birkach	WWA Nürnberg	Erlangen-Höchstadt	Höchstadt a.d.Aisch
Seebach Gruppe	WWA Nürnberg	Erlangen-Höchstadt, Erlangen, kreisfr. Stadt	Heßdorf, Erlangen
WGA Uehlfeld, BF 2	WWA Ansbach	Erlangen-Höchstadt, Neustadt/Aisch-Bad W.	Höchstadt a.d.Aisch, Uehlfeld
Heroldsbach Ost	WWA Kronach	Forchheim	Heroldsbach
Heroldsbach West	WWA Kronach	Forchheim	Heroldsbach
STOCKET	WWA München	Freising	Au i.d.Hallertau
Grafendorfer Forst	WWA München	Freising	Rudelzhausen
Ammerndorf	WWA Nürnberg	Fürth	Roßtal
BUCHSCHWABACH	WWA Nürnberg	Fürth	Roßtal
Buttendorfer Wald	WWA Nürnberg	Fürth	Roßtal
Cadolzburg - Rossendorf	WWA Nürnberg	Fürth	Cadolzburg
Cadolzburg - Wachendorf	WWA Nürnberg	Fürth	Cadolzburg
Dillenbergruppe I (Gonnernsdorf)	WWA Nürnberg	Fürth	Cadolzburg, Langenzenn
Dillenbergruppe II (Wintersdorf_Tiefbrunnen)	WWA Nürnberg	Fürth	Zirndorf
Egersdorf - Cadolzburg	WWA Nürnberg	Fürth	Cadolzburg
Kreppendorf - Eltersdorfer Gr.	WWA Nürnberg	Fürth	Veitsbronn
Grossweismannsdorf	WWA Nürnberg	Fürth	Stein, Roßtal
Unterulsenbach	WWA Nürnberg	Fürth	Wilhermsdorf
Weinzierlein	WWA Nürnberg	Fürth	Zirndorf
Weierhof - Zirndorf	WWA Nürnberg	Fürth	Zirndorf, Cadolzburg
Leichendorf - Zirndorf	WWA Nürnberg	Fürth	Zirndorf
Erlach(suedwestl. Weinzierlein)	WWA Nürnberg	Fürth	Zirndorf
Dillenbergruppe III (Ammerndorf)	WWA Nürnberg	Fürth	Roßtal
Ammerndorf-Br	WWA Nürnberg	Fürth	Roßtal
Dillenbergruppe II (Wintersdorf_Flachbrunnen)	WWA Nürnberg	Fürth	Zirndorf
WV - Junkersdorf	WWA Bad Kissingen	Haßberge	Pfarrweisach
WV-Pfarrweisacher-Gr.-Pfarrweisach	WWA Bad Kissingen	Haßberge	Pfarrweisach
WV - Schoenbrunn	WWA Bad Kissingen	Haßberge	Ebelsbach
WV - Stettfeld	WWA Bad Kissingen	Haßberge	Stettfeld

## Anlage 6 zur Schriftlichen Anfrage Drucksache 18/3928

WV - Wonfurt Flachbrunnen	WWA Bad Kissingen	Haßberge	Theres, Wonfurt
WV - Oberaurach (Br.I u.II)	WWA Bad Kissingen	Haßberge	Oberaurach
ZV Gemeinfelder - Gruppe	WWA Bad Kissingen	Haßberge	Burgpreppach
WV - Burgpreppach	WWA Bad Kissingen	Haßberge	Burgpreppach
WV-Pfarrweisacher-Gr.-Lohr	WWA Bad Kissingen	Haßberge	Pfarrweisach
WV- Veitenstein Gruppe	WWA Bad Kissingen	Haßberge	Breitbrunn, Kirchlauter
WV - Walchenfeld Br. 1+2	WWA Bad Kissingen	Haßberge	Bundorf
WV-Ebern-Pöppelsmühle	WWA Bad Kissingen	Haßberge	Ebern
WV-Maroldsweisach(Brunnen)	WWA Bad Kissingen	Haßberge	Maroldsweisach
WV- Quellen Neubrunn	WWA Bad Kissingen	Haßberge	Kirchlauter
WV-Kimmelsbach	WWA Bad Kissingen	Haßberge	Bundorf
WV - Walchenfeld Br. 3+4	WWA Bad Kissingen	Haßberge	Bundorf
WV - Wonfurt Tiefbrunnen	WWA Bad Kissingen	Haßberge	Wonfurt
Aufhausen (Br. II.u.III)	WWA Landshut	Kelheim	Mainburg
Offenstetten (BRUNNEN IV)	WWA Landshut	Kelheim	Abensberg
Brunnen I, Appersdorf	WWA Landshut	Kelheim	Herrngiersdorf
KEH_Langholz	WWA München	Kelheim	Mainburg
Mitterfecking	WWA Landshut	Kelheim	Saal a.d.Donau
Albertshofen Nord	WWA Aschaffenburg	Kitzingen	Albertshofen
An der Dettelbacher Strasse	WWA Aschaffenburg	Kitzingen	Mainstockheim
An der Mainstockheimer Strasse	WWA Aschaffenburg	Kitzingen	Kitzingen
An der Untersambacher Strasse	WWA Aschaffenburg	Kitzingen	Wiesentheid
Brunnen im Schulzenschlag	WWA Aschaffenburg	Kitzingen	Wiesentheid
In der Klinge	WWA Aschaffenburg	Kitzingen	Kitzingen
Maerzwiese	WWA Aschaffenburg	Kitzingen	Dettelbach
Schwalbengraben Brunnen I u. II	WWA Aschaffenburg	Kitzingen	Marktbreit
FWF Volkach	WWA Aschaffenburg	Kitzingen	Volkach
FWF Astheim	WWA Aschaffenburg	Kitzingen	Volkach
Brunnen Tännig	WWA Aschaffenburg	Kitzingen	Kitzingen
Hummelquelle 362771	WWA Aschaffenburg	Kitzingen	Geiselwind
Gotteshausberg 362772	WWA Aschaffenburg	Kitzingen	Geiselwind
Brunnen II und Quelle Rehweiler	WWA Aschaffenburg	Kitzingen	Geiselwind
Brunnen I Rehweiler	WWA Aschaffenburg	Kitzingen	Geiselwind
Buschberg	WWA Aschaffenburg	Kitzingen	Geiselwind
Im feuchten Grund	WWA Aschaffenburg	Kitzingen	Geiselwind
FWF Sulzfeld am Main	WWA Aschaffenburg	Kitzingen	Sulzfeld a.Main
FWF Marktstef	WWA Aschaffenburg	Kitzingen	Marktstef
Muehlенаecker	WWA Aschaffenburg	Kitzingen	Kitzingen
Klosterlechfeld	WWA Weilheim	Landsberg a.Lech	Obermeitingen
Obermeitingen	WWA Weilheim	Landsberg a.Lech	Obermeitingen
BRUNNEN I	WWA Landshut	Landshut	Aham
Attenhausen	WWA Landshut	Landshut	Bruckberg
Diemannskirchen	WWA Landshut	Landshut	Geisenhausen
BRUNNEN I-IV_Aham	WWA Landshut	Landshut	Aham
KRUGSOED	WWA Landshut	Landshut	Wurmsham
SALZBURG	WWA Landshut	Landshut	Ergoldsbach
SCHLEICHWIES	WWA Landshut	Landshut	Wurmsham
SCHLOSSBERG	WWA Landshut	Landshut	Tiefenbach
KLOSTERHOLZ	WWA Landshut	Landshut	Ergolding
SPIRKLFIELD	WWA Landshut	Landshut	Bodenkirchen
WALDING	WWA Landshut	Landshut	Velden
ZEILING	WWA Landshut	Landshut	Vilsbiburg
HOHENTHANN	WWA Landshut	Landshut	Hohenthann
PATTENDORF	WWA Landshut	Landshut	Rottenburg a.d.Laabber
EINSIEDLHOF	WWA Landshut	Landshut	Vilsbiburg
Lebensgemeinschaft Höhenberg	WWA Landshut	Landshut	Velden
Edlkofen	WWA Landshut	Landshut	Bruckberg
Pfaffenbach	WWA Landshut	Landshut	Vilsbiburg
BALDERSHAUSEN	WWA Landshut	Landshut	Rottenburg a.d.Laabber
Kröning	WWA Landshut	Landshut	Kröning
Niederhatzkofen	WWA Landshut	Landshut	Rottenburg a.d.Laabber
Furth / Kreutbartl	WWA Landshut	Landshut	Bruckberg
Riemhof/Holzhausen	WWA Landshut	Landshut	Geisenhausen
Burghart	WWA Landshut	Landshut	Pfeffenhausen
BRUNNEN V Aham/Holzen	WWA Landshut	Landshut	Aham
BUCH AM FORST	WWA Kronach	Lichtenfels	Lichtenfels
Am Ziegelrain / Brunnen im Ried	WWA Aschaffenburg	Main-Spessart	Thüngen
Aschwiesen-Schulaeckerbrunnen	WWA Aschaffenburg	Main-Spessart	Eußenheim
Feldmuehlquelle	WWA Aschaffenburg	Main-Spessart	Himmelstadt
Gaenheim	WWA Aschaffenburg	Main-Spessart	Arnstein
Halsheimer Gruppe	WWA Aschaffenburg	Main-Spessart	Arnstein
Zellinger Becken	WWA Aschaffenburg	Main-Spessart	Zellingen
Brunnen Werntal	WWA Aschaffenburg	Main-Spessart	Thüngen, Karlstadt
Eisenfeld	WWA Aschaffenburg	Miltenberg	Eisenfeld

## Anlage 6 zur Schriftlichen Anfrage Drucksache 18/3928

Großwallstadt Buntsandstein	WWA Aschaffenburg	Miltenberg	Großwallstadt
HIMMELSBERG	WWA Rosenheim	Mühdorf a.Inn	Neumarkt-Sankt Veit
FURTH	WWA Rosenheim	Mühdorf a.Inn	Niedertaufkirchen
HOFTHAMBACH I	WWA Rosenheim	Mühdorf a.Inn	Neumarkt-Sankt Veit
HELLSBERG I	WWA Rosenheim	Mühdorf a.Inn	Niedertaufkirchen
Sachsenweiden	WWA Ingolstadt	Neuburg-Schrobenhausen	Burgheim
Gachenbach	WWA Ingolstadt	Neuburg-Schrobenhausen	Gachenbach
Kastlholz, tief	WWA Ingolstadt	Neuburg-Schrobenhausen	Schrobenhausen
Kastlholz, flach	WWA Ingolstadt	Neuburg-Schrobenhausen	Schrobenhausen
NEA 150 Altershausen, Quelle	WWA Ansbach	Neustadt/Aisch-Bad W.	Münchsteinach
NEA 145 Markt Erlbach Aurachquelle	WWA Ansbach	Neustadt/Aisch-Bad W.	Markt Erlbach
NEA 113 Rüblingsbach - Quellen	WWA Ansbach	Neustadt/Aisch-Bad W.	Baudenbach
NEA 115 Burgbernheim Erlbachwasen	WWA Ansbach	Neustadt/Aisch-Bad W.	Burgbernheim
NEA 145 Eschenbach Fallbrunnen	WWA Ansbach	Neustadt/Aisch-Bad W.	Markt Erlbach
NEA 147 WBV Obersteinbach Fichtelgrund	WWA Ansbach	Neustadt/Aisch-Bad W.	Münchsteinach
WGA Gerichtswald-Sachsen	WWA Ansbach	Neustadt/Aisch-Bad W.	Neustadt a.d.Aisch, Diespeck
NEA 161 Klosterdorf-Geisbrunnen	WWA Ansbach	Neustadt/Aisch-Bad W.	Scheinfeld
NEA 161 Kornhöfstadt	WWA Ansbach	Neustadt/Aisch-Bad W.	Scheinfeld
WGA Markt Nordheim Kottenheimer Riedle	WWA Ansbach	Neustadt/Aisch-Bad W.	Markt Nordheim
WGA NEA-Nord (Tief)	WWA Ansbach	Neustadt/Aisch-Bad W.	Neustadt a.d.Aisch
WGA NEA-Süd (Brunnen)	WWA Ansbach	Neustadt/Aisch-Bad W.	Neustadt a.d.Aisch
NEA 153 Oberstrahlbach	WWA Ansbach	Neustadt/Aisch-Bad W.	Neustadt a.d.Aisch
NEA 117 Rauschenberg	WWA Ansbach	Neustadt/Aisch-Bad W.	Dachsbach
WGA Rempelsbach	WWA Ansbach	Neustadt/Aisch-Bad W.	Neustadt a.d.Aisch
NEA 119 Walddachsbach Seitzenholz	WWA Ansbach	Neustadt/Aisch-Bad W.	Ipsheim
NEA 116 Sommeranken	WWA Ansbach	Neustadt/Aisch-Bad W.	Burghaslach
NEA 152 Unterfelddrecht	WWA Ansbach	Neustadt/Aisch-Bad W.	Neuhof a.d.Zenn
WGA Uehlfeld, BF 1	WWA Ansbach	Neustadt/Aisch-Bad W.	Uehlfeld
NEA 117 Rauschenberg Birkleinsweiher	WWA Ansbach	Neustadt/Aisch-Bad W.	Dachsbach
WGA Götthelhof	WWA Ansbach	Neustadt/Aisch-Bad W.	Gerhardshofen
WGA NEA-Nord (Flach)	WWA Ansbach	Neustadt/Aisch-Bad W.	Neustadt a.d.Aisch
WGA NEA-Süd (Quellen)	WWA Ansbach	Neustadt/Aisch-Bad W.	Neustadt a.d.Aisch
NEA 113 Rüblingsbach - Brunnen	WWA Ansbach	Neustadt/Aisch-Bad W.	Baudenbach
Steingrund	WWA Ingolstadt	Pfaffenhofen a.d.Ilm	Pfaffenhofen a.d.Ilm
Seppelberg	WWA Ingolstadt	Pfaffenhofen a.d.Ilm	Wolnzach, Schweitenkirchen
Sonnenstraße	WWA Ingolstadt	Pfaffenhofen a.d.Ilm	Ilmmünster
Schafegernholz	WWA Ingolstadt	Pfaffenhofen a.d.Ilm	Jetzendorf
Lahgraben	WWA Ingolstadt	Pfaffenhofen a.d.Ilm	Reichertshausen
Michelberg	WWA Ingolstadt	Pfaffenhofen a.d.Ilm	Rohrbach
Kleine Kohlstatt	WWA Ingolstadt	Pfaffenhofen a.d.Ilm	Scheyern
Schindelhauser Holz	WWA Ingolstadt	Pfaffenhofen a.d.Ilm	Pfaffenhofen a.d.Ilm
Spitalholz	WWA Ingolstadt	Pfaffenhofen a.d.Ilm	Pfaffenhofen a.d.Ilm
Königsfelder Holz	WWA Ingolstadt	Pfaffenhofen a.d.Ilm	Wolnzach
Gemeindewald	WWA Ingolstadt	Pfaffenhofen a.d.Ilm	Wolnzach
Seizierter Holz	WWA Ingolstadt	Pfaffenhofen a.d.Ilm	Gerolsbach
Glenkholz	WWA Ingolstadt	Pfaffenhofen a.d.Ilm	Hohenwart
Hettenshausen	WWA Ingolstadt	Pfaffenhofen a.d.Ilm	Hettenshausen
Am Axelbach	WWA Ingolstadt	Pfaffenhofen a.d.Ilm	Wolnzach
Tegernbach	WWA Ingolstadt	Pfaffenhofen a.d.Ilm	Pfaffenhofen a.d.Ilm
Angkofen	WWA Ingolstadt	Pfaffenhofen a.d.Ilm	Pfaffenhofen a.d.Ilm
Eggern	WWA Ingolstadt	Pfaffenhofen a.d.Ilm	Gerolsbach
Brunnen Deckelstein	WWA Regensburg	Regensburg	Pettendorf
Brunnen Inkofen	WWA Regensburg	Regensburg	Schierling
Brunnen Kallmünz	WWA Regensburg	Regensburg	Kallmünz
Brunnen Manssdorf	WWA Regensburg	Regensburg	Schierling
Brunnen Diesenbach	WWA Regensburg	Regensburg	Regenstauf
Brunnen Giffa	WWA Regensburg	Regensburg	Wörth a.d.Donau
Brunnen Sünching	WWA Regensburg	Regensburg	Sünching
Quellen Bachholz	WWA Regensburg	Regensburg	Wörth a.d.Donau
Brunnen Mesnergraben	WWA Regensburg	Regensburg	Lappersdorf
Brunnen Eitlbrunn (Loch)	WWA Regensburg	Regensburg	Regenstauf
Brunnen Degelholz (Buchenlohe)	WWA Regensburg	Regensburg	Regenstauf
Brunnen Penk	WWA Regensburg	Regensburg	Nittendorf
Brunnen Zinzendorf	WWA Regensburg	Regensburg	Wörth a.d.Donau
Brunnen Oberer Wöhrd	WWA Regensburg	Regensburg, kreisfr. Stadt	Regensburg
Quelle Winzer	WWA Regensburg	Regensburg, kreisfr. Stadt	Regensburg
Brunnen Sallern	WWA Regensburg	Regensburg, kreisfr. Stadt	Regensburg
WV - Irmelshausen	WWA Bad Kissingen	Rhön-Grabfeld	Höchheim
WV - Kleinbardorf	WWA Bad Kissingen	Rhön-Grabfeld	Sulzfeld
WV - Rappershausen	WWA Bad Kissingen	Rhön-Grabfeld	Höchheim
Gustenfelden	WWA Nürnberg	Roth	Rohr
Heidenberg Gruppe	WWA Nürnberg	Roth	Büchenbach
Forstthof - Obermainbach	WWA Nürnberg	Roth	Kammerstein
Rohr	WWA Nürnberg	Roth	Rohr



## Anlage 6 zur Schriftlichen Anfrage Drucksache 18/3928

Quellen -Schwabachtal/Kammerstein	WWA Nürnberg	Roth	Kammerstein
Erschließungsgebiet II (Wassermungenau)	WWA Nürnberg	Roth	Abenberg
Erschließungsgebiet III (Beerbach)	WWA Nürnberg	Roth	Abenberg
Tiefbrunnen	WWA Nürnberg	Roth	Abenberg
Stein-Nemsdorf	WWA Nürnberg	Roth	Rohr
Gaulnhofen	WWA Nürnberg	Roth	Rohr
Heidenberg Gruppe Br. IV Tief	WWA Nürnberg	Roth	Büchenbach
Atzberg	WWA Deggendorf	Rottal-Inn	Mitterskirchen
Braunsberg	WWA Deggendorf	Rottal-Inn	Geratskirchen
Leiten	WWA Deggendorf	Rottal-Inn	Wurmannsquick
OBERDIETFURT	WWA Deggendorf	Rottal-Inn	Massing
Fischwald	WWA Deggendorf	Rottal-Inn	Massing
Schandlholz	WWA Deggendorf	Rottal-Inn	Gangkofen
Irlert	WWA Deggendorf	Rottal-Inn	Gangkofen
Sankt Nikola	WWA Deggendorf	Rottal-Inn	Gangkofen
Prüller - Feld	WWA Deggendorf	Rottal-Inn	Unterdietfurt
Ramprechter Feld	WWA Deggendorf	Rottal-Inn	Geratskirchen
Thanner-Feld	WWA Deggendorf	Rottal-Inn	Geratskirchen
Großes Holz	WWA Deggendorf	Rottal-Inn	Gangkofen
Fatzöder Holz	WWA Deggendorf	Rottal-Inn	Gangkofen
Irlach	WWA Deggendorf	Rottal-Inn	Gangkofen
Heckenholzl	WWA Deggendorf	Rottal-Inn	Gangkofen
Hofwiese	WWA Deggendorf	Rottal-Inn	Geratskirchen
Schwabachtal	WWA Nürnberg	Schwabach, kreisfr. Stadt	Schwabach
Wolkersdorf	WWA Nürnberg	Schwabach, kreisfr. Stadt	Schwabach
BRÜNST	WWA Nürnberg	Schwabach, kreisfr. Stadt	Schwabach
Forstgebiet Raffa	WWA Weiden	Schwandorf	Burglengenfeld
Teublitz	WWA Weiden	Schwandorf	Teublitz
Hagenau (Ponholzer Forst)	WWA Weiden	Schwandorf	Maxhütte-Haidhof
Rappenbügl (Verau)	WWA Weiden	Schwandorf	Maxhütte-Haidhof
WV-SW-Seelenvater	WWA Bad Kissingen	Schweinfurt	Niederwerrn, Dittelbrunn
WV-Dingolshausen	WWA Bad Kissingen	Schweinfurt	Dingolshausen
WV-Kaisten (Br.1+2)	WWA Bad Kissingen	Schweinfurt	Wasserlosen
WV-Pfersdorf	WWA Bad Kissingen	Schweinfurt	Poppenhausen
WV-Schwanfeld	WWA Bad Kissingen	Schweinfurt	Schwanfeld
WV-Stadtlauringen (Br.2)	WWA Bad Kissingen	Schweinfurt	Stadtlauringen
WV-Stadtlauringen (Br.5+6)	WWA Bad Kissingen	Schweinfurt	Stadtlauringen
WV-Poppenhausen	WWA Bad Kissingen	Schweinfurt	Poppenhausen
WV-Hambach	WWA Bad Kissingen	Schweinfurt	Dittelbrunn
WV-Hain	WWA Bad Kissingen	Schweinfurt	Poppenhausen
WV-Ettleben	WWA Bad Kissingen	Schweinfurt	Werneck
WV-Kaisten (Br.3)	WWA Bad Kissingen	Schweinfurt	Wasserlosen
Erschließungsgebiet 2	WWA Deggendorf	Straubing, kreisfr. Stadt	Straubing
Erschließungsgebiet 3	WWA Deggendorf	Straubing, kreisfr. Stadt	Straubing
Erschließungsgebiet 1	WWA Deggendorf	Straubing, kreisfr. Stadt	Straubing
Erschließungsgebiet 2a	WWA Deggendorf	Straubing, kreisfr. Stadt	Straubing
Erschließungsgebiet 4	WWA Deggendorf	Straubing, kreisfr. Stadt	Straubing
Notversorgung	WWA Deggendorf	Straubing, kreisfr. Stadt	Straubing
Therme Straubing	WWA Deggendorf	Straubing, kreisfr. Stadt	Straubing
ETTERSODORF	WWA Deggendorf	Straubing-Bogen	Mallersdorf-Pfaffenberg
Greißing	WWA Deggendorf	Straubing-Bogen	Geiselhöring
Gäubodenkaserne	WWA Deggendorf	Straubing-Bogen	Feldkirchen
HOETZELSDORF-HUETTENZELL	WWA Deggendorf	Straubing-Bogen	Rattiszell
Höhenstein	WWA Deggendorf	Straubing-Bogen	Stallwang
KRIEGHAUS	WWA Deggendorf	Straubing-Bogen	Wiesenfelden
LEIBLFING	WWA Deggendorf	Straubing-Bogen	Leiblfing
MUENSTER	WWA Deggendorf	Straubing-Bogen	Steinach
OBERPFARRHOLZ	WWA Deggendorf	Straubing-Bogen	Wiesenfelden, Stallwang
Pfahlholz	WWA Deggendorf	Straubing-Bogen	Rattiszell
Plenting	WWA Deggendorf	Straubing-Bogen	Rattiszell
RIEDERSZELL	WWA Deggendorf	Straubing-Bogen	Ascha
SEIBERSDORF	WWA Deggendorf	Straubing-Bogen	Leiblfing
Edenhof	WWA Deggendorf	Straubing-Bogen	Wiesenfelden
STRASSKIRCHEN	WWA Deggendorf	Straubing-Bogen	Straßkirchen
Bogen - Ochsenzipfel	WWA Deggendorf	Straubing-Bogen	Bogen
Sallach	WWA Deggendorf	Straubing-Bogen	Geiselhöring
Ascha	WWA Deggendorf	Straubing-Bogen	Ascha
WUG 133 Gnotzheim	WWA Ansbach	Weißenburg-Gunzenhaus.	Gnotzheim
WUG 150 Wolfsbronn Welsch-u.Rotequelle	WWA Ansbach	Weißenburg-Gunzenhaus.	Meinheim
WUG 172 Theilenhofen	WWA Ansbach	Weißenburg-Gunzenhaus.	Theilenhofen
WUG 113 Alesheim	WWA Ansbach	Weißenburg-Gunzenhaus.	Alesheim
WUG 173 Wettelsheim Walkquelle	WWA Ansbach	Weißenburg-Gunzenhaus.	Treuchtlingen
WUG 173 Wettelsheim Viersteinbrunnen	WWA Ansbach	Weißenburg-Gunzenhaus.	Treuchtlingen
Alten Berg Steige	WWA Aschaffenburg	Würzburg	Eibelstadt

## Anlage 6 zur Schriftlichen Anfrage Drucksache 18/3928

Haeberleinswiesenbrunnen 1 u. 2	WWA Aschaffenburg	Würzburg	Bergtheim
Lerchenwiesen/Jobstaelerrain	WWA Aschaffenburg	Würzburg	Rimpar
Moenchshof-Brunnen	WWA Aschaffenburg	Würzburg	Frickenhausen a.Main
Sandflur Brunnen I u. II	WWA Aschaffenburg	Würzburg	Margetshöchheim
Wiesenweg Br. I - III	WWA Aschaffenburg	Würzburg	Estenfeld
Tiefbrunnen im Maustal	WWA Aschaffenburg	Würzburg	Ochsenfurt
Zeller-Quellstollen	WWA Aschaffenburg	Würzburg	Zell a.Main
Schulbrunnen	WWA Aschaffenburg	Würzburg	Gaukönigshofen
Kalter Berg	WWA Aschaffenburg	Würzburg	Veitshöchheim
Maidbronner Forst	WWA Aschaffenburg	Würzburg	Rimpar
Brunnen 1 Riedener Senke	WWA Aschaffenburg	Würzburg	Hausen b.Würzburg
WW Estenfeld	WWA Aschaffenburg	Würzburg	Estenfeld
Brunnen "Würfelleite"	WWA Aschaffenburg	Würzburg	Winterhausen
Brunnen Zeubelrieder Moor	WWA Aschaffenburg	Würzburg	Ochsenfurt
Winterhaeuser Quelle	WWA Aschaffenburg	Würzburg, kreisfr. Stadt	Würzburg
Bahnhofsquellen	WWA Aschaffenburg	Würzburg, kreisfr. Stadt	Würzburg
Mergentheimerstrasse	WWA Aschaffenburg	Würzburg, kreisfr. Stadt	Würzburg
Am Fluerelein Brunnen 2	WWA Aschaffenburg	Würzburg, kreisfr. Stadt	Würzburg